

## MEMORIAL DESCRITIVO

Proprietário (a): YARA NUNES CAMPOS

CPF: 023.922.134-61

RG: 2.195.358

Município: CAMPORA

UF: PB

Área: 219,4495 m<sup>2</sup>

Perímetro: 60,5487 m

NORTE: COM A PB-044.

SUL: COM A PROPRIEDADE DA Sra. MARIA DO CARMO NUNES DOS SANTOS.

LESTE: COM A ESTRADA VICINAL.

OESTE: COM A PROPRIEDADE DA Sra. MARIA DO CARMO NUNES DOS SANTOS.

### DESCRIÇÃO

O perímetro do terreno descrito abaixo, está Georeferenciado ao Sistema Geodésico Brasileiro, e os vértices encontram-se representados no sistema UTM, referenciadas ao meridiano central 33 WGr, tendo como Datum SIRGAS 2000 e todas as distâncias, área e perímetro foram calculados no plano de projeção UTM. Inicia-se a descrição deste perímetro no ponto P01, de coordenadas E 281.115,000 m e N 9170.755,900 m. Assinala em planta anexa como segue:

Do ponto P01 segue até o ponto P02, de coordenadas UTM E= 281.130,000 m e N= 9170.754,000 m; Azimute 107°00'00" na extensão de 15,10 m. Do ponto P02 segue até o ponto P03, de coordenadas UTM E= 281.123,900 m e N= 9170.740,200 m; Azimute 73°00'00" na extensão de 15,10 m. Do ponto P03 segue até o ponto P04, de coordenadas UTM E= 281.108,900 m e N= 9170.742,000 m; Azimute 107°00'00" na extensão de 15,15 m.

Finalmente do ponto P04 segue até o ponto P01, (início da descrição), na extensão de 15,20 m; Azimute 73°00'00", fechando assim o polígono acima descrito, abrangendo uma área de 219,4495 m<sup>2</sup> e um perímetro de 60,5487 m.

A planta anexa é parte integrante deste memorial descritivo.

27 de Abril de 2019.

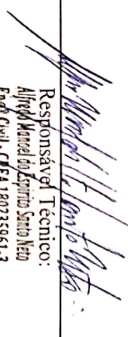
  
Responsável Técnico:  
Alycia Marcela de Assis Santos Neto  
Eng<sup>o</sup> Civil - CREA 180235951-3

  
Proprietário (a):



## Requerimento

Ao diretor de Recursos Humanos

Ilmo. Diretor,

Nome: Yara Nunes Campos	Matricula:
----------------------------	------------

CPF: 023922134-61	Telefone: (81) 9310-8907
----------------------	-----------------------------

Endereço: Lot: Antônio Andrade	Bairro: Centro
-----------------------------------	-------------------

Nº: 33	Cidade: Goiana	CEP: 55900-00
-----------	-------------------	------------------

Profissão:	Regime:	Lotação:
------------	---------	----------

Venho respeitosamente requerer a Vossa Senhoria que se digne conceder-lhe:

<input type="checkbox"/>	CTC
<input type="checkbox"/>	Licença premio
<input type="checkbox"/>	Feria
<input checked="" type="checkbox"/>	Outros

Obs.: Desmembramento

Caaporã, 25 / julho / 2019.

Yara Nunes Campos

Requerente



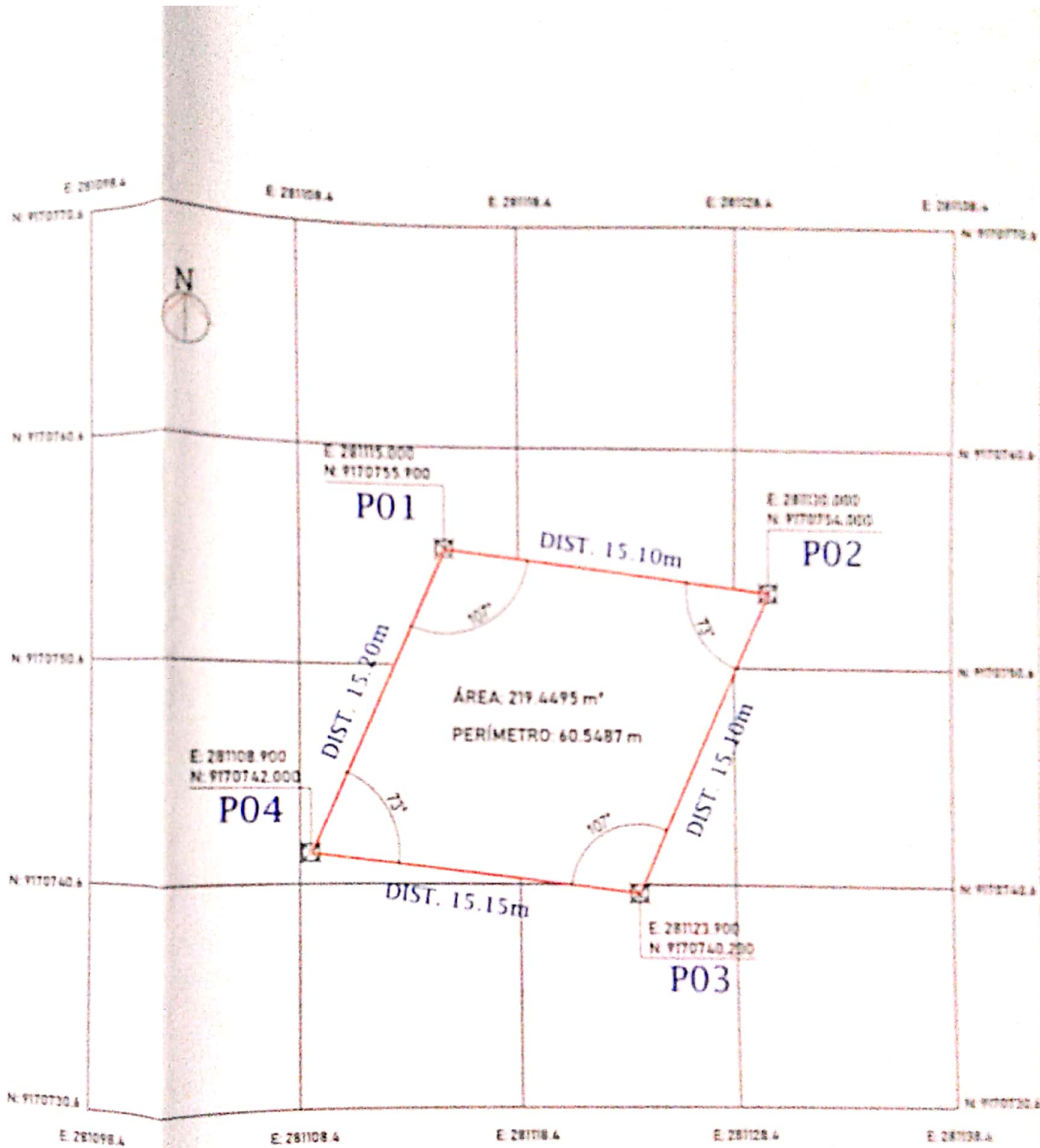

02 PLANTA DE LOCAÇÃO:



**CONFRONTAÇÕES:**

Norte: Mede 15,10 metros e limita-se com a PB-044.

Sul: Mede 15,15 metros e limita-se com a propriedade da Sra. Maria do Carmo Nunes dos Santos.

Leste: Mede 15,15 metros e limita-se com a estrada vicinal.

Oeste: Mede 15,20 metros e limita-se com a propriedade da Sra. Maria do Carmo Nunes dos Santos.

*Yara Nunes Campos*

PROPRIETÁRIO (A) YARA NUNES CAMPOS.  
CPF: 023.922.134-61  
RG: 2.195.358

RESPONSÁVEL TÉCNICO:

*Alfredo Manoel do Espírito Santo Neto*  
Eng.º Civil - CREA 180235961-3

TÍTULO:

LEVANTAMENTO PLANIMÉTRICO GEORREFERENCIADO DE UM TERRENO, PERTENCENTE A SRA. YARA NUNES CAMPOS, LOCALIZADO PRÓXIMO A PB-044, NO SÍTIO CRUZ DE ALMAS, RUA DO CAMPO, MUNICÍPIO DE CAAPORÃ-PB.

CONTEÚDO:

PLANTA DE SITUAÇÃO E LOCAÇÃO.

ÁREA: 219.4495 m<sup>2</sup>

PERÍMETRO: 60.5487 m

PROJETO:

TOPOGRAFIA

DESENHO:

STANLEY DE MEDEIROS

DATA: 27/04/2019

DESENHO GERADO POR COMPUTADOR NÃO PODE SER MODIFICADO MANUALMENTE.

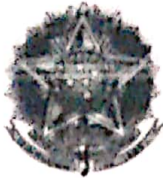

**RAKEL KAERLANE FRAGOSO DE ALMEIDA**, Interventora do Registro de Imóveis, da Comarca de Caaporã, Estado da Paraíba, etc.

**CERTIDÃO DE INTEIRO TEOR**



**CERTIFICA** autorizada pela lei a pessoa interessada que, revendo neste Serviço Registral de Imóveis, desta Comarca de Caaporã, Estado da Paraíba, os **LIVROS E REGISTROS GERAIS**; neste Serviço Registral, deles constatei que no Livro 2-Z às fls. 005, Matrícula sob nº. 4792 em 02/03/2006; consta a **MATRÍCULA REGISTROS E AVERBAÇÕES** teor seguinte: **IMÓVEL**: Rural denominado "SÍTIO PITANGA", situado na Comunidade Cruz das Aimas deste município de Caaporã, estado da Paraíba; com área de 7.755,00 m². (Sete Mil, Setecentos e Cinquenta e Cinco Metros Quadrados); limitando-se pela frente, com a Rodovia PB-044; pelos fundos, com José Ramos; pelo lado direito, com José Roques dos Santos; e pelo lado esquerdo, com Severina Nunes Félix. Imóvel havido por Ação de Usucapião Processo sob nº. 002.2003.002 023-0 do Juízo desta Comarca de Caaporã, Estado da Paraíba. **PROPRIETÁRIA**: **MARIA DO CARMO NUNES DOS SANTOS**, brasileira, viúva, pensionista, portadora da Cédula de Identidade RG sob o nº. 6.849.018 expedida em 15.05.2001 pela SSP-PE., inscrita no CPF/MF sob o nº. 047 722.784-86, residente e domiciliada no Sítio Pitanga, desta cidade de Caaporã, Estado da Paraíba. Dou fé. A Interventora Raket Kaerlane Fragoso de Almeida. **R-1/4792**: Em 02.03.2006. **ABERTURA DE MATRÍCULA**: Em face Mandado de Registro de Imóveis, expedido pela MM. Drª. Érica Virginia da Silva Pontes – Juíza de Direito Substituta desta Comarca de Caaporã, Estado da Paraíba, datado de 22 de fevereiro de 2006, cujo traslado me foi exibido e fica arquivado neste Ofício na forma legal, procedi a abertura da matrícula de responsabilidade de **MARIA DO CARMO NUNES DOS SANTOS**, acima qualificada. Dou fé. A Interventora Raket Kaerlane Fragoso de Almeida. O referido é verdade, dou fé. **NADA MAIS** se continha em dita Certidão que aqui fielmente digitei do próprio original, neste Serviço Registral a qual me reporto, subscrevo e assino em público e raso. Caaporã – PB. 09 de Março de 2006. A Interventora do 1º Ofício – Único Serviço Registral de Imóveis da Comarca de Caaporã, Estado da Paraíba. Raket Kaerlane Fragoso de Almeida. A Interventora do Serviço Registral, dou fé.

Caaporã (PB), 09 de Março de 2006.

Raket Kaerlane Fragoso de Almeida  
 Interventora