



PREFEITURA MUNICIPAL DE CAAPORÃ
PARAÍBA

Rua Salomão Veloso, N.º 30

Fone: 286-1014

C.G.C. N.º 08.865.644/0001-54

PORTARIA Nº 72/90

Em, 02 de julho de 1990

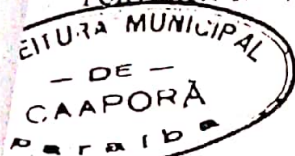

O PREFEITO MUNICIPAL DE CAAPORÃ, Estado da Paraíba, no uso de suas atribuições legais e de acordo com a realização do CONCURSO PÚBLICO MUNICIPAL, realizado no dia 20 de março de 1990.

R E S O L V E :

Nomear ELIANETE FERREIRA MONTEIRO para o cargo de AGENTE ADMINISTRATIVO, lotada no DEPARTAMENTO DE EDUCAÇÃO E CULTURA, desta Prefeitura.

Caaporã-PB, 02 de julho de 1990

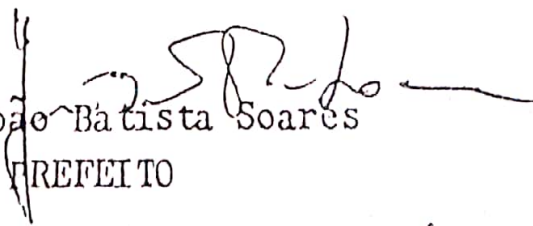
João Batista Soares

PREFEITO

CEDULA DE IDENTIDADE

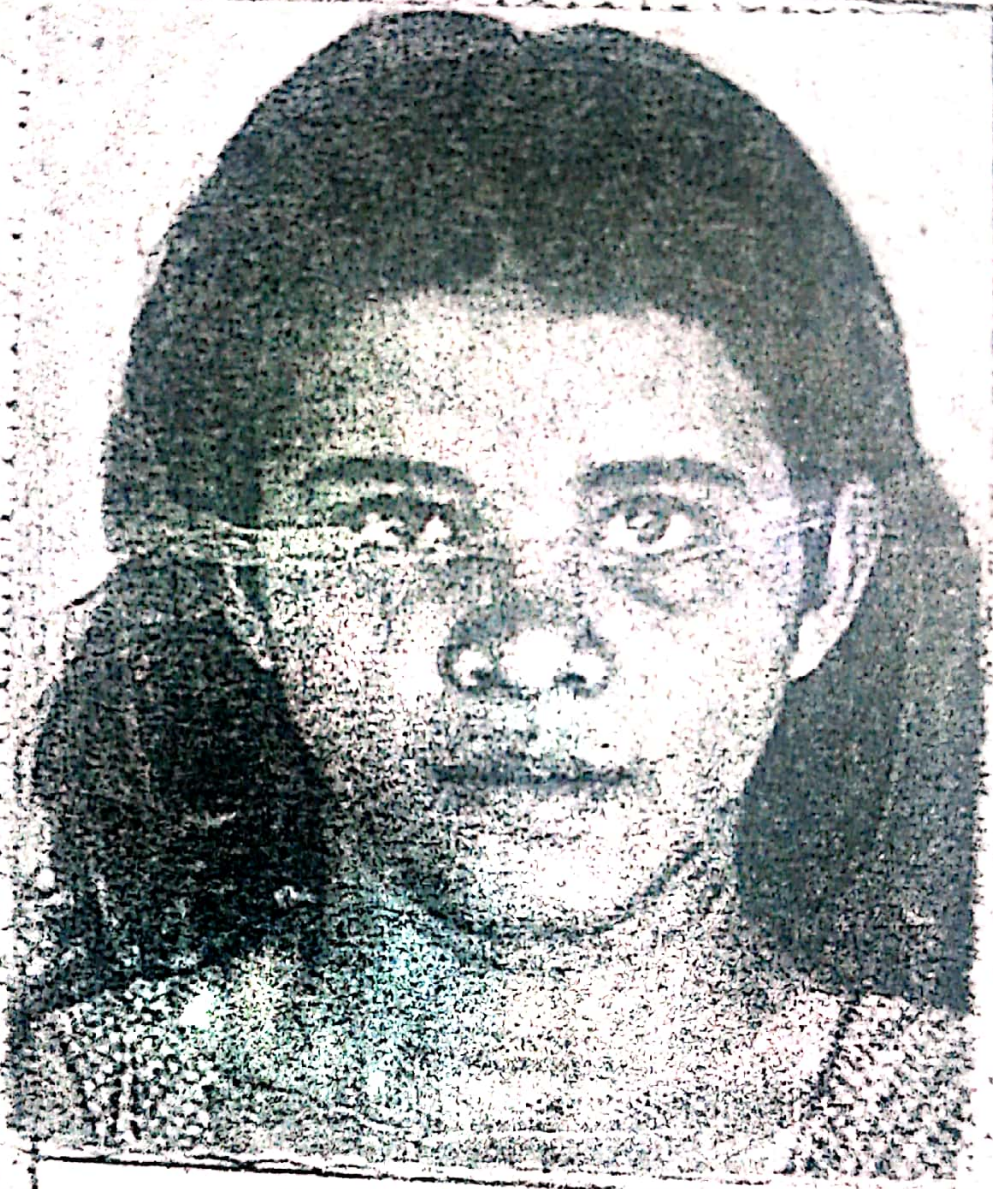

POLEGAR DIREITO



Eduarda Santana Monteiro
ASSINATURA DO PORTADOR

VALIDA EM TODO O TERRITÓRIO NACIONAL

CASA DA MOEDA DO BRASIL

ESTADO DA PARAIBA
SECRETARIA DA SEGURANCA PUBLICA
DEPARTAMENTO DE POLICIA TECNICA



REGISTRO GERAL 463.345

NOME **ELIANEITE FERREIRA MONTEIRO**

FUNDACAO **José Ferrelira Monteiro
Maria Natália Ferrelira**

Caaporã-PB

NATURALIDADE

IDADE PESSOAL

07/1958
09-07-1977

DIRETOR

VALIDA EM TODO O TERRITORIO NACIONAL

Requerimento

Ao diretor de Recursos Humanos

Ilmo. Diretor,

Nome: <i>Elisane Ferreira Monteiro</i>	Matricula: <i>620</i>
---	--------------------------

CPF: <i>247.118.104.04</i>	Telefone: <i>—</i>
-------------------------------	-----------------------

Endereço: <i>R. Salomão Veloso, 713</i>	Bairro: <i>Centro</i>
--	--------------------------

Nº: <i>713</i>	Cidade: <i>Caaporã</i>	CEP: <i>58.326.000</i>
-------------------	---------------------------	---------------------------

Profissão: <i>Agente Administrativa</i>	Regime: <i>Estatutária</i>	Lotação: <i>Sec. Educação</i>
--	-------------------------------	----------------------------------

Venho respeitosamente requerer a Vossa Senhoria que se digne conceder-lhe:

<input type="checkbox"/>	CTC
<input type="checkbox"/>	Licença premio
<input type="checkbox"/>	Feria
<input type="checkbox"/>	Outros

Obs.: *Quinquênios*

Caaporã, 06 / novembro / 2019

Elisane Ferreira Monteiro

Requerente