

**01 PLANTA BAIXA - COBERTA E LOCAÇÃO**  
escala 1:75

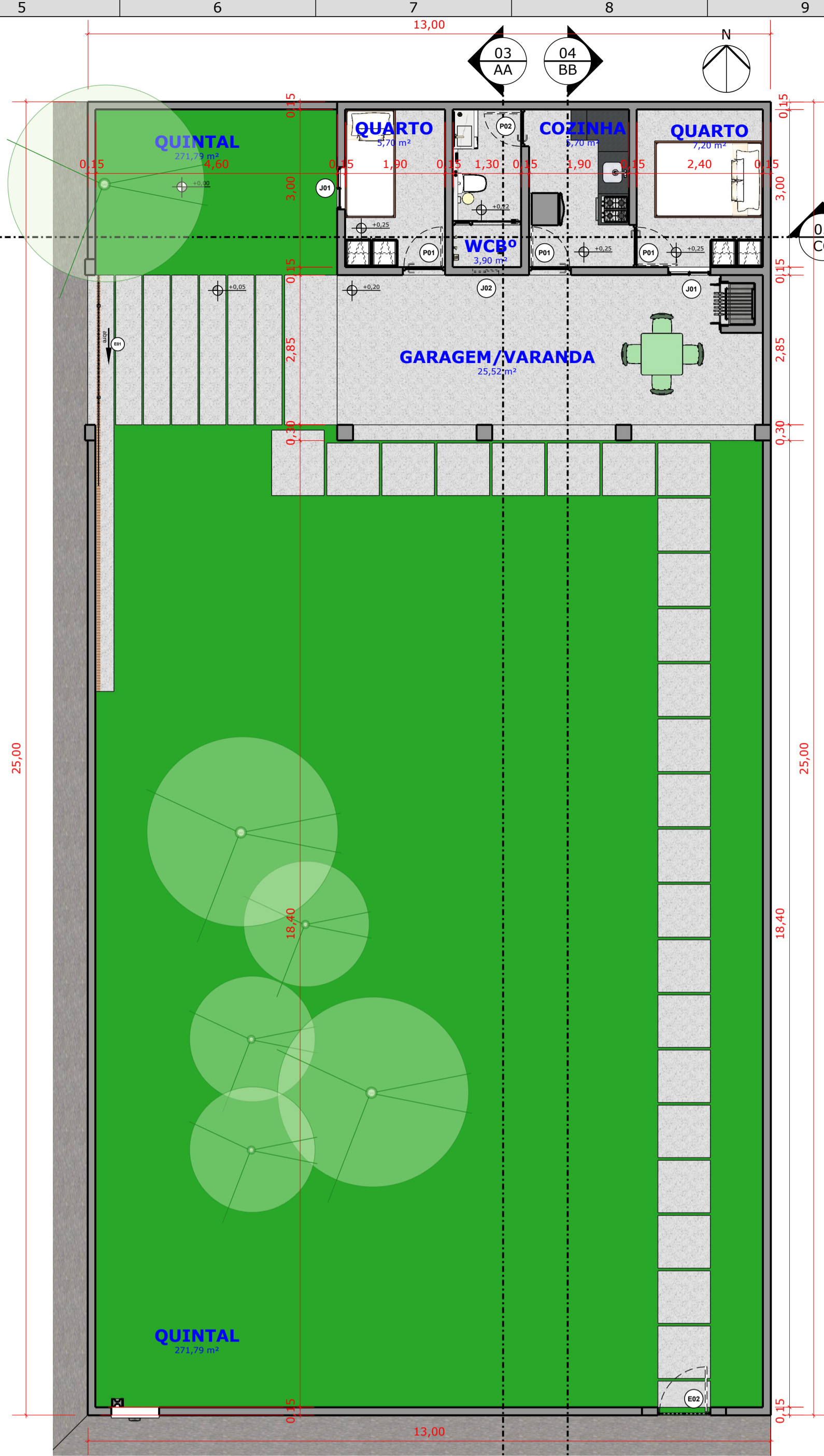

**02 PLANTA BAIXA - EXECUÇÃO**  
escala 1:75



**03 CORTE AA**  
escala 1:75

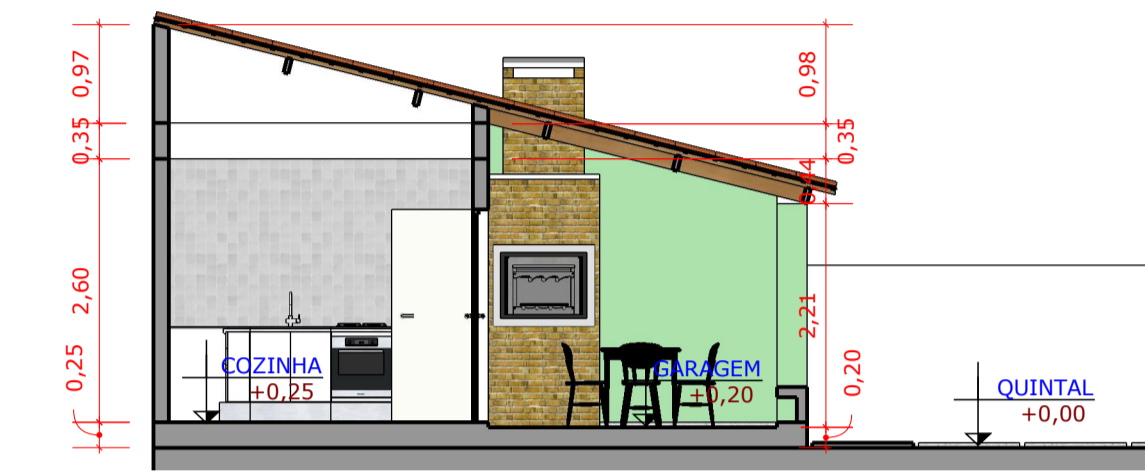

**04 CORTE BB**  
escala 1:75

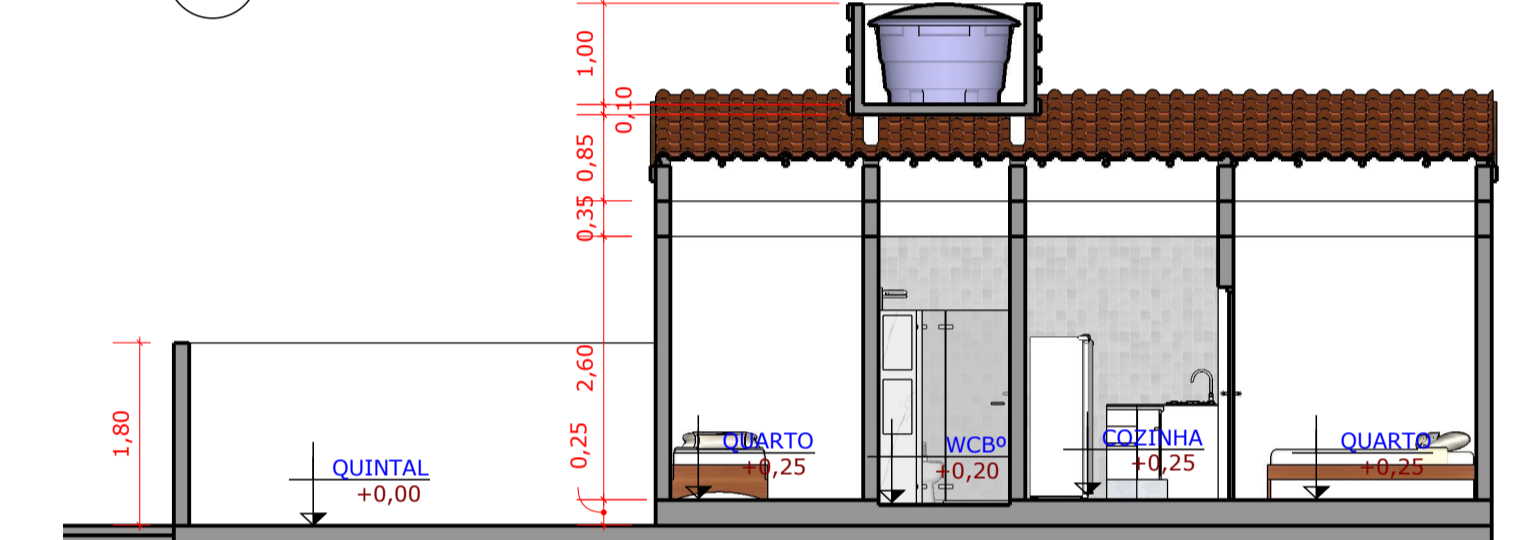

**05 CORTE CC**  
escala 1:75

QUADRO DE ÁREAS LOCAL	
LOCAL	ÁREA (m²)
GARAGEM / VARANDA	25,52
QUARTO 1	5,70
QUARTO 2	7,20
BANHEIRO	3,90
COZINHA	5,70
QUINTAL	271,79
TERRENO	325,00

QUADRO DE PORTAS E ESQUADRIAS						
COD	TIPO	NºM	TAMANHO	MATERIAL	ACAB	OBS.
001	PORTA	1	2,10 X 2,10	ALUMINIO	BRANCO	
002	PORTA	1	2,10 X 2,10	ALUMINIO	BRANCO	
003	PORTA	1	2,10 X 2,10	ALUMINIO	BRANCO	
004	PORTA	1	2,10 X 2,10	ALUMINIO	BRANCO	

QUADRO DE JANELAS						
COD	TIPO	NºM	TAMANHO	MATERIAL	ACAB	OBS.
001	JANELA	1	1,20 X 1,20	ALUMINIO	BRANCO	
002	JANELA	1	1,20 X 1,20	ALUMINIO	BRANCO	



**09 LOCALIZAÇÃO**  
escala indicada

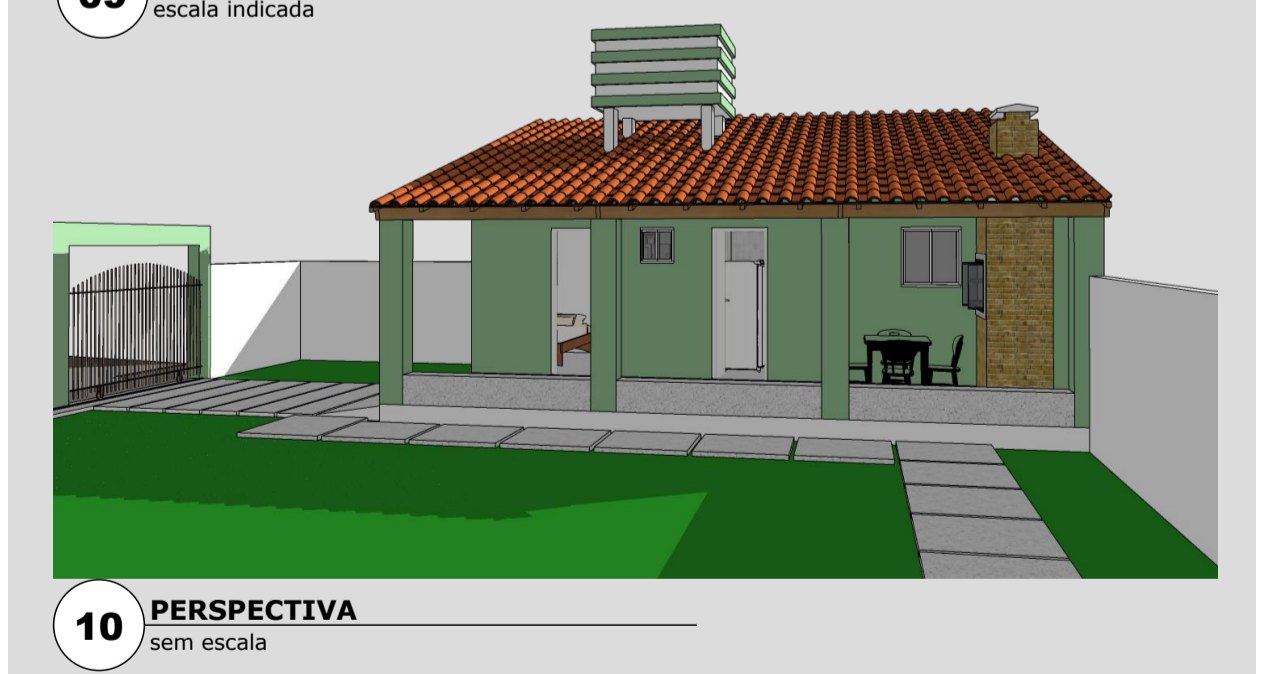

**10 PERSPECTIVA**  
sem escala

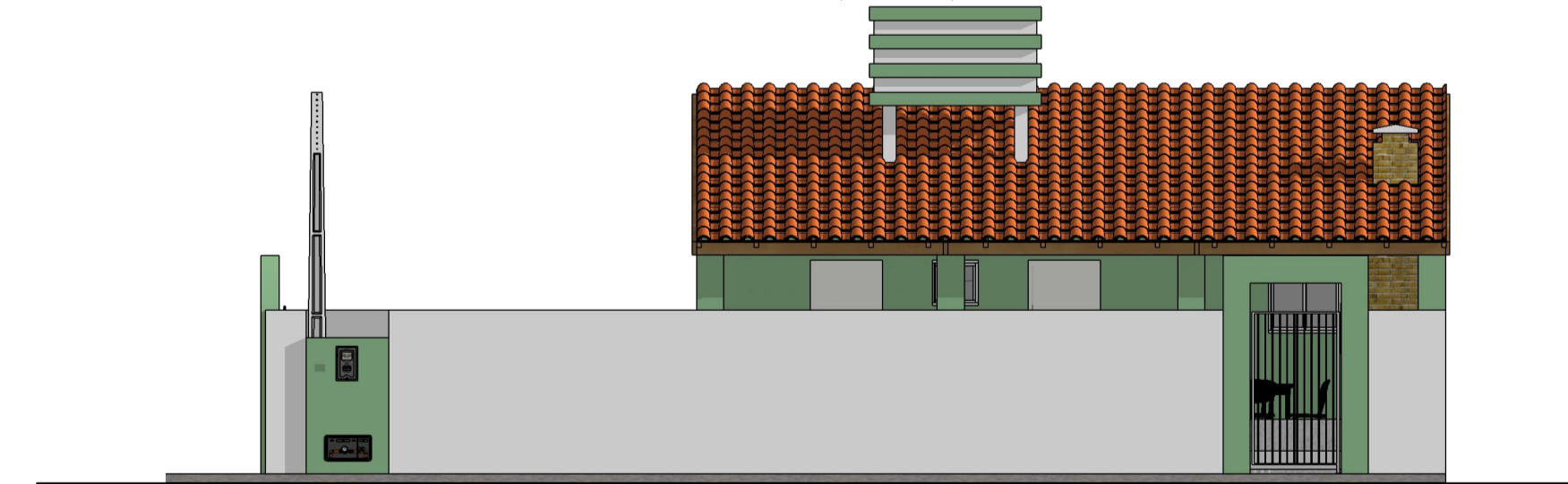

**06 FACHADA FRONTAL**  
escala 1:75

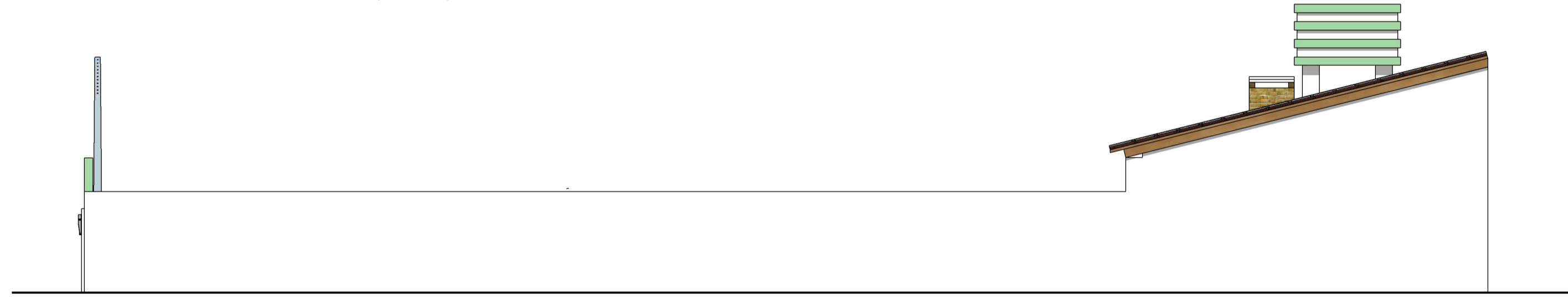

**07 FACHADA ESQUERDA**  
escala 1:75

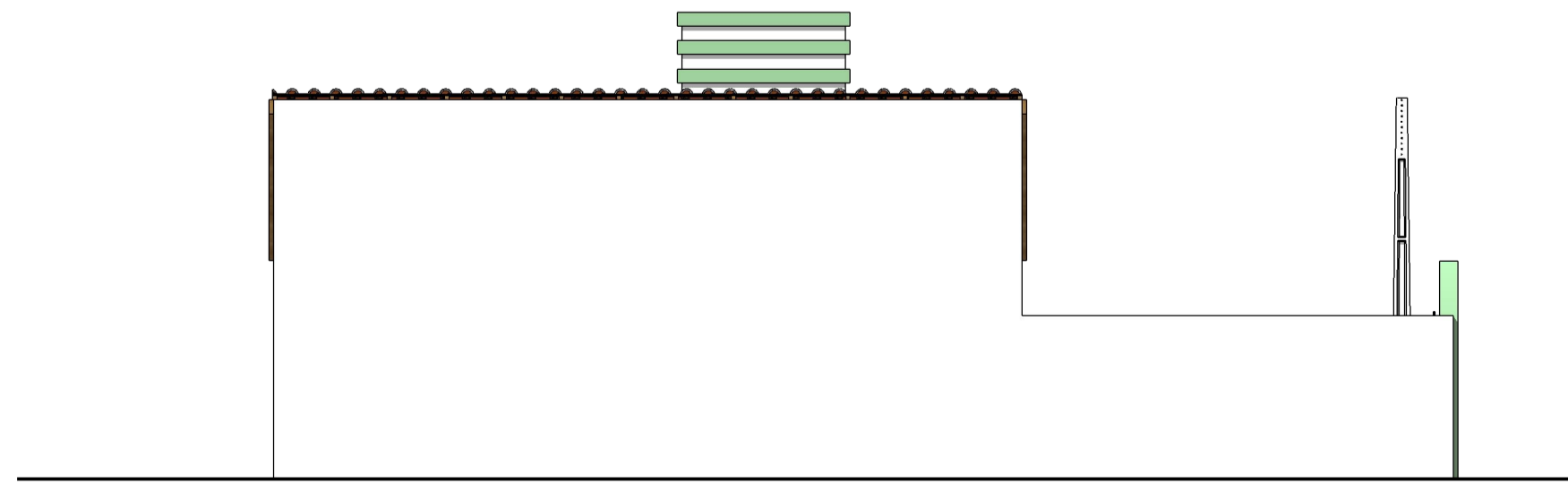

**08 FACHADA POSTERIOR**  
escala 1:75



**09 FACHADA DIREITA**  
escala 1:75

HUMBERTO KOWALESKY  
AUTOR - CAU A107375-3

RESPONSÁVEL TÉCNICO <NúmeroCAUou CREA>

EDNALDO FLOR CAVALCANTE  
PROPRIETÁRIO

---

CONFIRMAR MEDIDAS NO LOCAL

CLIENTE	EDNALDO FLOR CAVALCANTE CPF nº 500.397.254-72	PROJETO	<b>EDIFÍCIO UNIFAMILIAR</b>
PROJETO DE ARQUITETURA	HUMBERTO KOWALESKY	LOCALIZAÇÃO	RUA JOÃO DA MATA CAVALCANTE DE ALBUQUERQUE, nº 112 QUADRA B - LOTE 18 - LOTEAMENTO PONTINHA DE LUCENA PONTA DE LUCENA - LUCENA - PB - CEP 58.315-000
RESPONSÁVEL TÉCNICO	HUMBERTO KOWALESKY	TÍTULO	<b>PROJETO EXECUTIVO</b>
CONSELHO E NÚMERO	HUMBERTO KOWALESKY	ÁREA DO TERRENO	325,00 m²
DATA DE CRIAÇÃO	11/fevereiro/2024	ÁREA CONSTRUIDA	83,25 m²
ESCALA	INDICADA NO DESENHO	ÁREA PROJETADA	53,31 m²
ÁREA DO TERRENO		ÁREA PERMITEIDA	271,79 m²
ÁREA CONSTRUIDA		CORFICIENTE DE AMBIENTAMENTO	8,88%
ÁREA PROJETADA		TAXA DE OCUPAÇÃO	16,37%
ÁREA PERMITEIDA		TAXA DE PERMEABILIDADE	83,63%

PROJETO Nº CONSULTA PROJETOS: 0003 110 0090

01 de 01

(83) 9.9154.0436  
 betoh@gmail.com