

FACHADA LATERAL SUL
ESCALA 1/100

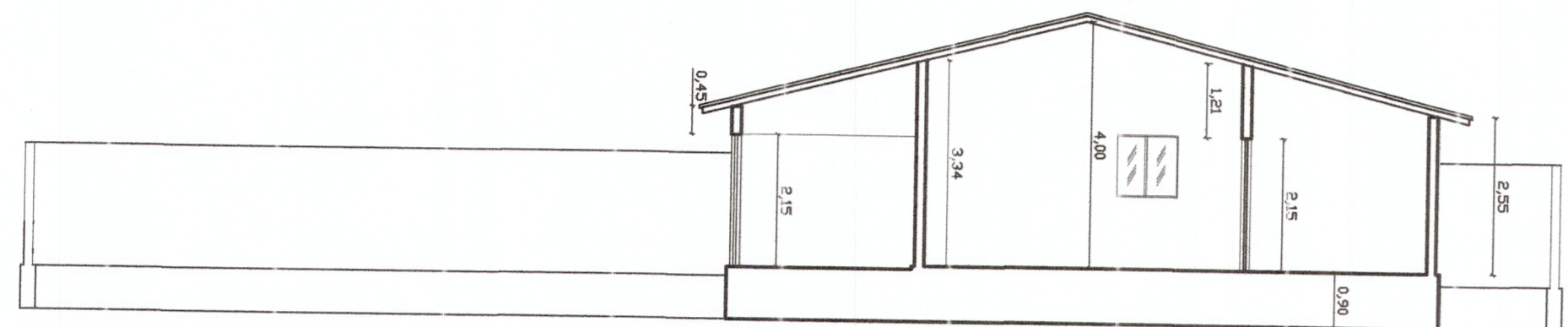

CORTE LONGITUDINAL BB
ESCALA 1/100

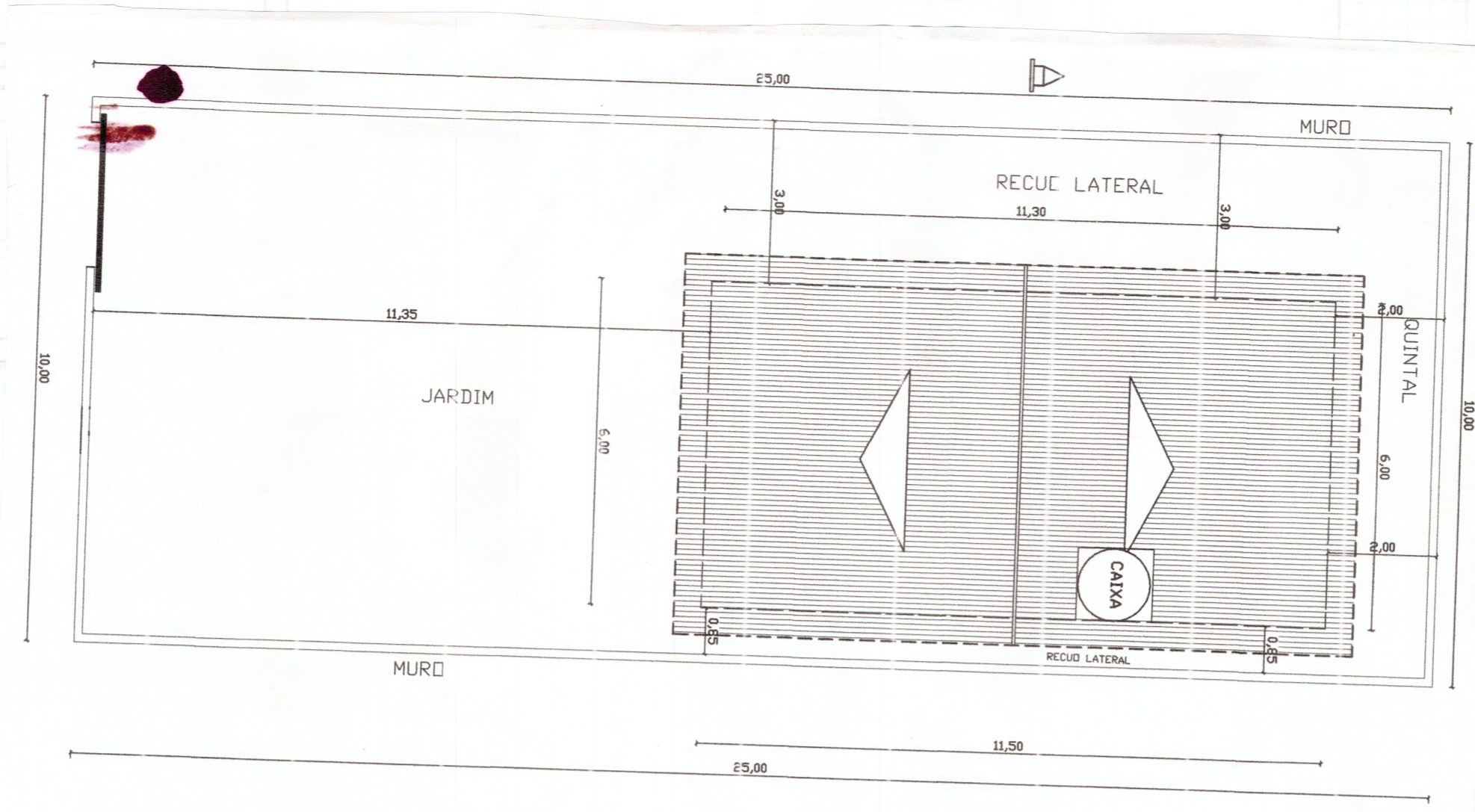

PLANTA DE LOCAÇÃO E COBERTA
ESCALA 1/100

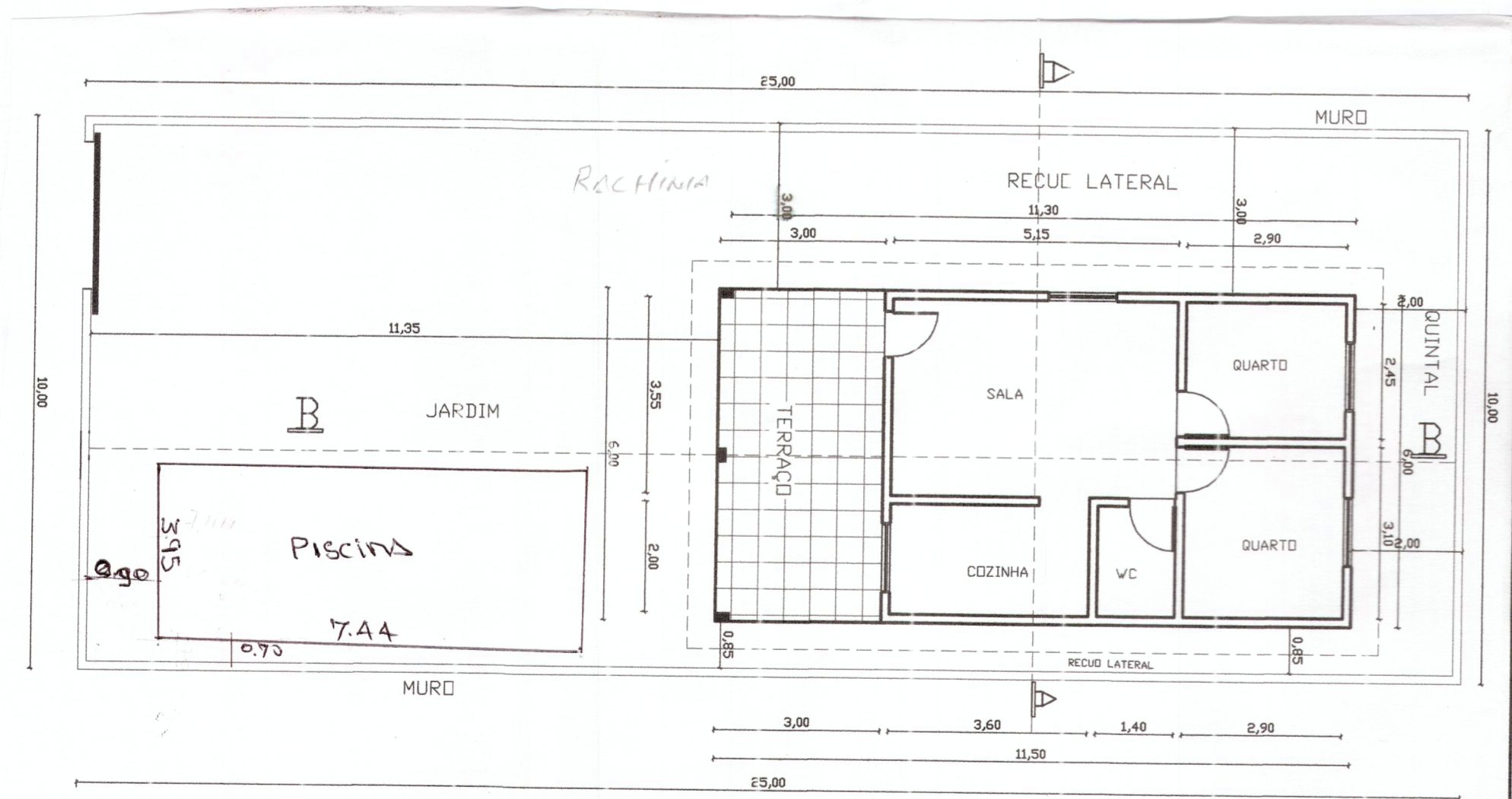

PLANTA BAIXA
ESCALA 1/100

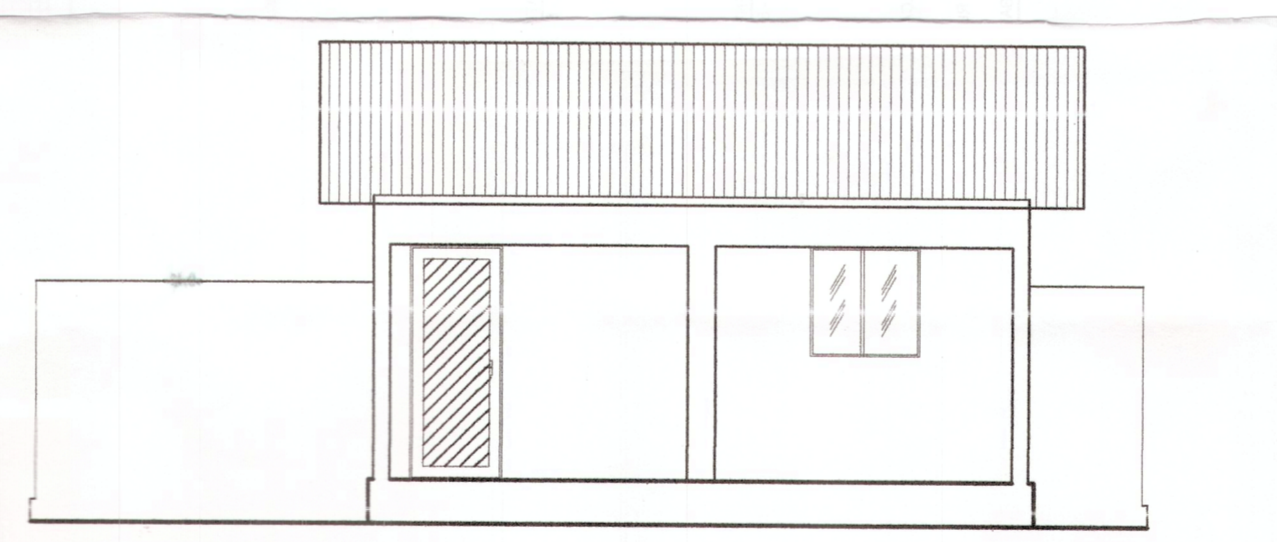

FACHADA FRONTAL
ESCALA 1/75

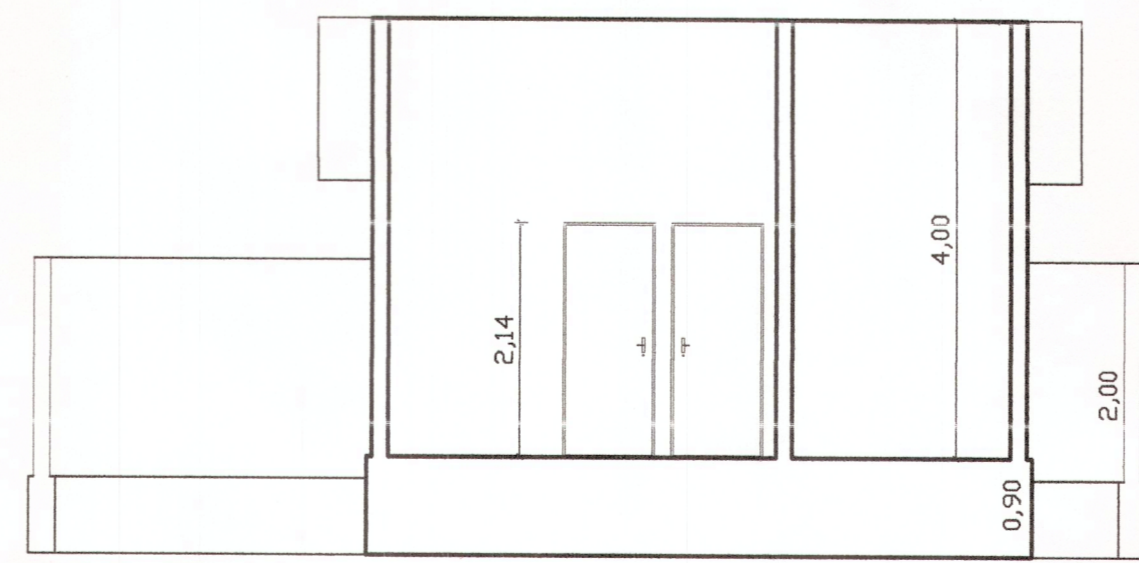

CORTE TRANSVERSAL AA
ESCALA 1/75



PROPRIETÁRIA DAVI DOS SANTOS SILVA CPF 043.080.994-80

TÉCNICO RESP. JOSÉ LUCIANO MENEZES DA CUNHA CREA 161849609-3

FOLHA 01		PROJETO RESIDÊNCIA UNIFAMILIAR				LOCAL: RUA PROJETADA, S/N LOTE-24 QD-E LOTEAMENTO BEJAMIM FALCÃO LUCENA / PB		PROP.: DAVI DOS SANTOS SILVA	
DESENHO	DATA	RESPONSÁVEL	INSC.	RUBRICA	ÁREA TOTAL CONST	69,00m ²			
CÓPIA					ÁREA COBERTA	87,50m ²			
VISTO					ÁREA DO TERRENO	250,00m ²			
					TX DE OCUPAÇÃO	35,00%			
					ÍNDICE DE APROV.	27,60%			
ESCALA	DESENHO					REFERÊNCIA PARA ARQUIVO			
1/75	PLANTA BAIXA					FIRMA		P.M.S.R.	
1/75	CORTE AA								
1/100	CORTE BB								
1/100	FACHADA FRONTAL								
1/1000	LOCAÇÃO E COBERTA								

PROJETISTA: José Luciano Menezes da Cunha
E-MAIL: luciano_topografico@hotmail.com
TEL: +55 33 3202 2202