



**ESTADO DA PARAÍBA PREFEITURA
MUNICIPAL DE LUCENA
SECRETARIA DA RECEITA | 08.924.813/0001-80**

RELATÓRIO DE FISCALIZAÇÃO

Em atenção ao Inquérito Civil nº 1.24.000.001639/2020-77 (MPF/PB) e Portaria Receita nº 0005/2024, encaminha-se as imagens com as conclusões da visita feita pela equipe técnica deste Município.

Em ordem cronológica, seguem:

- Imagens do Google Earth, de Fevereiro de 2020

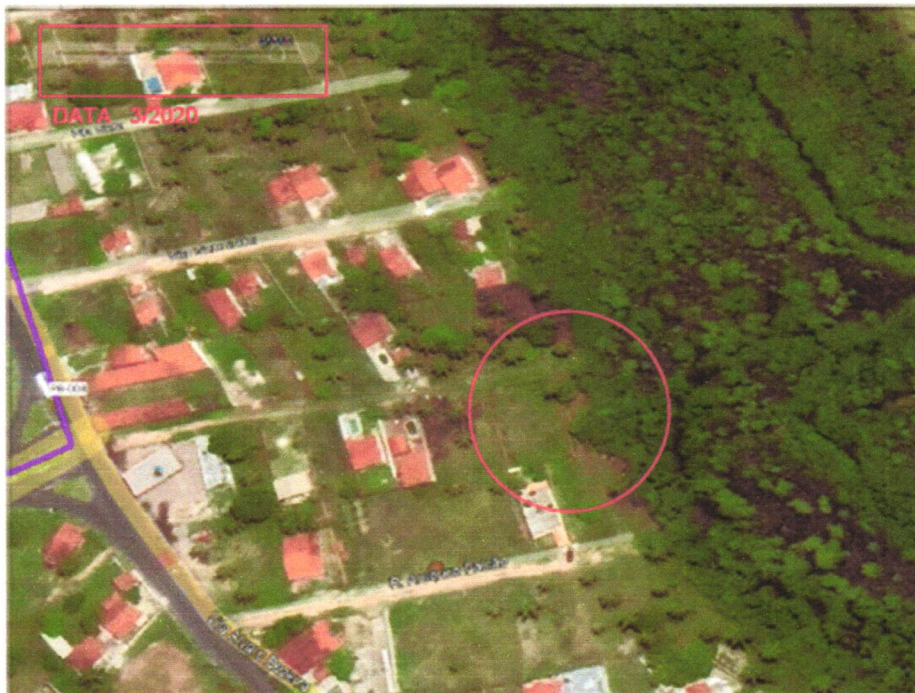

PLANTA DE VISUALIZAÇÃO DO GOOGLE EARTH, DE FEVEREIRO DE 2020

- Imagens do Google Earth, de Julho de 2020



PLANTA DE VISUALIZAÇÃO DO GOOGLE EARTH, DE JULHO DE 2020

Constata-se que a construção se deu em 2020, inicialmente com a construção do muro e, logo em seguida, com a construção do próprio imóvel.

- Planta da Área, de fevereiro de 2021 (planta de localização sem escala) e imagens do Google Earth.

PLANTA DE LOCALIZAÇÃO SEM ESCALA

PLANTA DE VISUALIZAÇÃO DO GOOGLE EARTH, DE FEVEREIRO DE 2021

PLANTA DE LOCALIZAÇÃO SEM ESCALA

800 - 844

PB - 019

PB - 008

ÁREA OCUPADA

CROQUI DE DLOCALIZAÇÃO
ESCALA - 1/1000

FOLHA		PROJETO CROQUI DE LOCALIZAÇÃO DA ÁREA OCUPADA	
PROJETA		PROJETA	
RUA PROJETADA, S/N LOTEAMENTO PRAIA BONITA - EM FAGUNDES LUCENA/PE			
DATA	PROJETA	RESPONSABIL	
ASSINATURA			
ESCALA	INDICADOS		

Imagens da Área, de Abril de 2024, obtidas pelo Google Earth.



PLANTA DE VISUALIZAÇÃO DO GOOGLE EARTH, DE ABRIL DE 2024

- Fotos da Fiscalização em 23 de abril de 2024.



[Handwritten signatures]

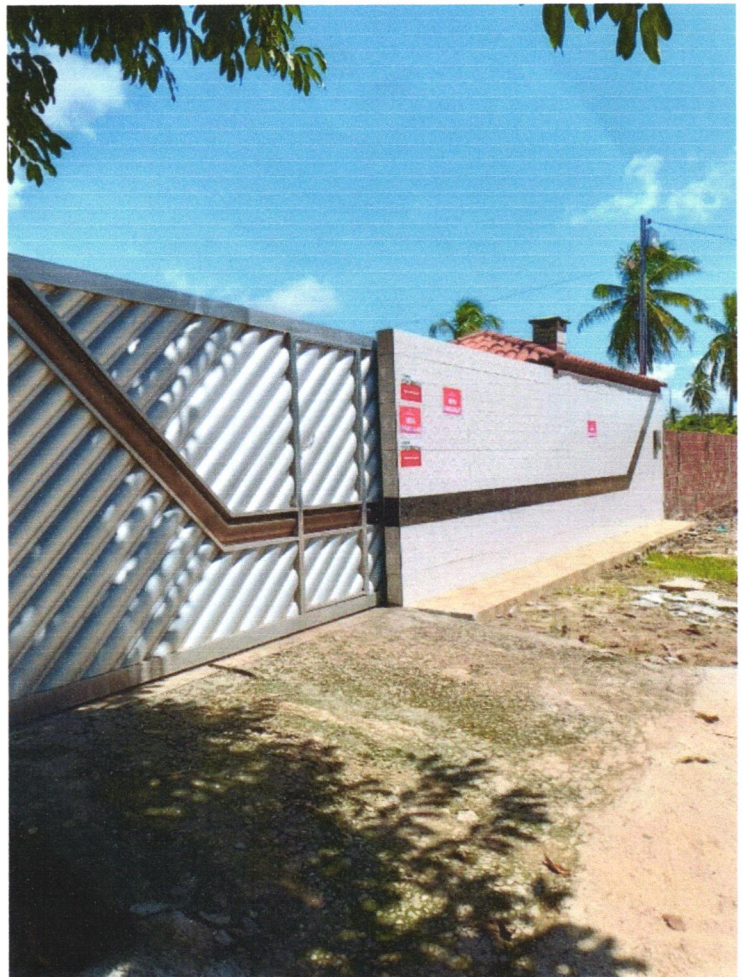



Na oportunidade, ninguém atendeu aos fiscais do Município (o imóvel encontrava-se) vazio, os fiscais coloram as placas indicativas com dizeres "OBRA IRREGULAR" e "INTERDITADO". Foi deixado no imóvel cópia da Notificação.

É o relatório.

Encaminhe-se ao Secretário.

Lucena (PB), 24 de abril de 2024

Marcos Marcelo da Silva Justino
Fiscal de Obras
Matrícula nº 206-7

Fábio de Sales Falcão
Auxiliar Administrativo
Matrícula nº 233-2