



ESTADO DA PARAÍBA  
PREFEITURA MUNICIPAL DE LUCENA  
**SECRETARIA MUNICIPAL DE MEIO AMBIENTE**  
CNPJ 08.924.813/0001-80  
meioambiente@lucena.pb.gov.br

OF SEMAM 52/24

Lucena, 27 agosto de 2024.

Senhor Secretário

**Rodolfo Moraes**

Secretário da Receita e planejamento do Município de Lucena

Prezado Secretário,

A fim de atender às exigências da SUDEMA referente ao processo de solicitação de licenciamento para extração de piçarra, vimos através deste, solicitar os seguintes documentos:

Para o engenheiro:

- ART que será responsável pela execução do serviço na lavra

Para o topógrafo:

- ART do topógrafo referente ao mapa realizado da localização da piçarra;
- Mapa de uso e ocupação do solo atualizado, contendo as seguintes tipologias áreas, setor de estoque, setor de deposição de estéril ou descarte, setor de atividade de carregamento, geração de gases e ruídos, setor de infraestrutura, acessos internos e externos para vias de transporte, setor efetivo de extração (arquivos vetoriais em extensão “kml” ou em “kmz”) e analógico.

Ou seja, fazer um mapa onde serão identificados cada setor, inclusive com acessos (internos e externos).



ESTADO DA PARAÍBA  
PREFEITURA MUNICIPAL DE LUCENA  
**SECRETARIA MUNICIPAL DE MEIO AMBIENTE**  
CNPJ 08.924.813/0001-80  
meioambiente@lucena.pb.gov.br

Modelo solicitado pela SUDEMA:

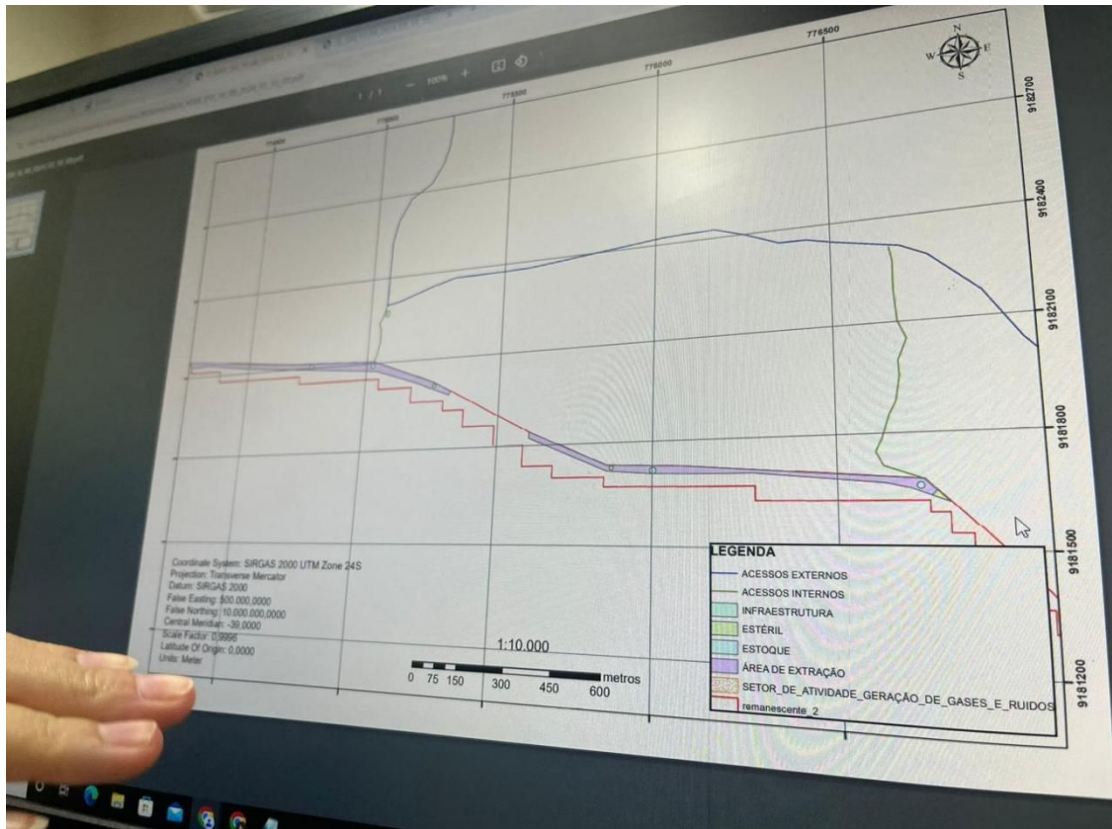

Certos de contarmos com a colaboração de V.Sa., desde já agradecemos a atenção de V.Sa. e aproveitamos o ensejo para renovar os nossos votos de estima e consideração.

Atenciosamente,

**CARLA MARCON**

Secretária de Meio Ambiente do Município de Lucena/PB