

81

	PREFEITURA MUNICIPAL DE LUCENA	REQUERIMENTO
	SECRETARIA DA RECEITA MUNICIPAL	Nº DO PROTOCOLO
Exm Senhor PREFEITO		
NOME (PESSOA FÍSICA OU JURÍDICA)		
Francisco Adalberto da Silva		
ENDEREÇO		
Rua Americo Falcão 1040		
TELEFONE: 9.8830518. 988488598		
E-MAIL:		
EST. CIVIL	NATURALIDADE	PROFISSÃO
Casado	Paraná	Vigilante
Nº IDENTIDADE	Nº CNPJ OU CPF	
233857	002458268.90	
Nº INSCRIÇÃO	ATIVIDADE	
REQUER de V. Ex que se digne conceder-lhe		
Estou requerendo a presença de um Fiscal para verificar a colocação de uma teca na casa vizinha, que querem lancar a aguas do telhado deles no beco da minha casa		
Sem mais agradeco		
DATA	ASSINATURA DO REQUERIMENTO	
24.09.2021	Francisco Adalberto da Silva	

Ricardo S. Costa  
Fiscal de Obras  
Mat. 30234

Fábio de Sales Falcão  
Prefeitura Municipal de Lucena - Paraíba  
Servidor Público - Matrícula nº 2332

OK RESOLVIDO ENTRE AS PARTES.  
CANCELAR



REPÚBLICA FEDERATIVA DO BRASIL

ESTADO DA PARAÍBA

SECRETARIA DA SEGURANÇA E DA DEFESA SOCIAL

INSTITUTO DE POLÍCIA CIENTÍFICA

DEPARTAMENTO DE IDENTIFICAÇÃO

V-02  
P-038



*Francisco Adalto da Silva*  
SIGNATURA DO TITULAR

CARTEIRA DE IDENTIDADE

VALIDA EM TODO O TERRITÓRIO NACIONAL

REGISTRO GERAL 233.857 -2 VIA DATA DE EXPEDIÇÃO 27/02/2013

NOME FRANCISCO ADALTO DA SILVA

FILIAÇÃO ANTONIO JOAQUIM JOSÉ

RITA FERREIRA DOS SANTOS

NATURALIDADE SENADOR POMPEU-CE

DATA DE NASCIMENTO 07/05/1952

DOG ORIGEM CASAM N. 5255 FLS. 416 LIV. B 10

CARTÓRIO 1.º JOÃO PESSOA-PB

OPF 002.458.268-90

ASSINATURA DO DIRETOR

LEI N.º 7.116 DE 29/08/83



# CAGEPA

COMPANHIA DE ÁGUA E ESGOTOS DA PARAIBA  
Rua Feliciano Cirne, 220 - Jaguaribe João Pessoa - PB  
CEP: 58.015-570 - CNPJ: 09.123.854/0001-87

PARA CONTATO COM A CAGEPA  
INFORME ESTE NÚMERO

MATRÍCULA

11000767

REFERÊNCIA

SET/2021

CONTA DE CONSUMO DE ÁGUA/ESGOTO E SERVIÇOS

FRANCISCO ADAUTO DA SILVA  
RUA AMÉRICO FALCAO, 1040 - LUCENA LUCENA PB  
5315-000

Inscrição	SMI	Quantidade de Economias				Responsável
		Residencial	Comercial	Industrial	Público	
17.002.135.0211.000	000	1	0	0	0	

Hidrômetro	Data de Instalação	Localização	Situação Água	Situação Esgoto
20F309425	24/11/2020	EXTERNO	LIGADO	POTENCIAL

INTERIOR	ATUAL	CONSUMO (M3)	NUM DE DIAS	PROXIMA LEITURA
94	100	6	30	23/10/2021

IST. CONS./ANOR. LEIT. | QUALID. ÁGUA-ANEXO 20 PCRT. 05/2017 MS.

ACO/2021	9	PARAMETROS EXIG.	ANALIS.	CONFORMES
JLL/2021	9	TURBIDEZ	29 29	29
JLN/2021	13	CLORO	29 29	29
MAI/2021	13	PH	0 0	0
AER/2021	12	COR	5 5	5
MAR/2021	18	COL.TOTAIS	29 29	29
MEDIA(M)	12	DADOS REFERENTES A: JUL/2021		

DATA DA IMPRESSÃO: 22/09/2021      HORA DA IMPRESSÃO: 11:03:13

DESCRICAÇÃO	CONSUMO	TOTAL(R\$)
ÁGUA		
RESIDENCIAL 1 UNIDADE(S)		
CONSUMO DE ÁGUA	6 M3	40,64
ESGOTO		

VALOR APROXIMADO DE TRIBUTOS: R\$ 3,76 PIS E CONFINS. LEI 12.741/12

VENCIMENTO: 10/10/2021	Total a Pagar: R\$ 40,64
------------------------	--------------------------



CONDIÇÃO DE LEITURA: REALIZADA

CONDIÇÃO DO FATURAMENTO: REAL

TIPO DE TARIFA: 1

### INFORMAÇÕES GERAIS:

PROBLEMAS COM ALCOOLISMO? NOS PODEMOS AJUDAR. LIGUE: ALCOOLICOS  
NOVIMOS TEL. (83) 3222-4557 / 98658-4556 (WHATSAPP)."



CAGEPA  
COMPANHIA DE ÁGUA E ESGOTOS DA PARAIBA

MATRÍCULA	REFERÊNCIA	VENCIMENTO	TOTAL A PAGAR
11000767	SET/2021	10/10/2021	R\$ 40,64

82690000000 9 40640010017 7 01100076701 9 09202150003 5





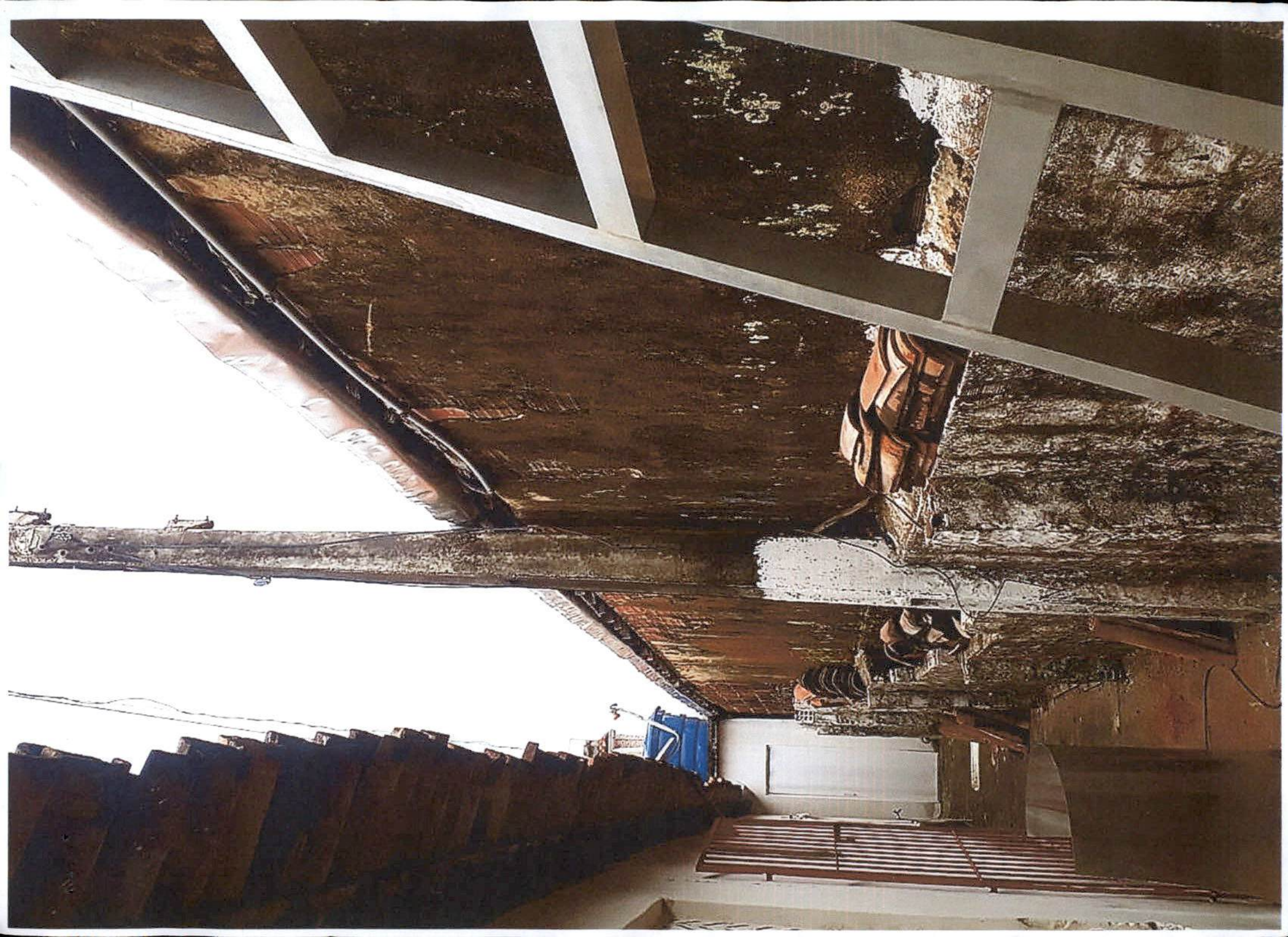







Katy