

PREFEITURA MUNICIPAL DE LUCENA SECRETARIA RECEITA MUNICIPAL Exm Senhor PREFEITO		REQUERIMENTO Nº DO PROTOCOLO
NOME (PESSOA FÍSICA OU JURÍDICA) Maria José de Oliveira		
ENDEREÇO Rua Jucelino Dornelas - Lucena - PB		
TELEFONE: (83) 99918-0298		
E-MAIL: maria.maria-mary@hotmail.com		
EST. CIVIL	NATURALIDADE	PROFISSÃO
Solteira Duas Estradas Caldeleireira		
Nº IDENTIDADE	Nº CNPJ OU CPF	
1.619.834 SSP-PB	874.463.404-87	
Nº INSCRIÇÃO	ATIVIDADE	
REQUER de V. Ex que se digne conceder-lhe eu solicito a alteração do imóvel 1.0001.070.020055 0000.73 equivalente 1040 487.11 de meu nome pois não tenho conhecimento do mesmo.		
DATA 17/10/2022		
ASSINATURA DO REQUERIMENTO Maria José de Oliveira		

REPÚBLICA FEDERATIVA DO BRASIL



ESTADO DA PÁRAÍBA

SECRETARIA DA SEGURANÇA E DA DEFESA SOCIAL  
INSTITUTO DE POLÍCIA CIENTÍFICA  
DEPARTAMENTO DE IDENTIFICAÇÃO

V-02  
P-005

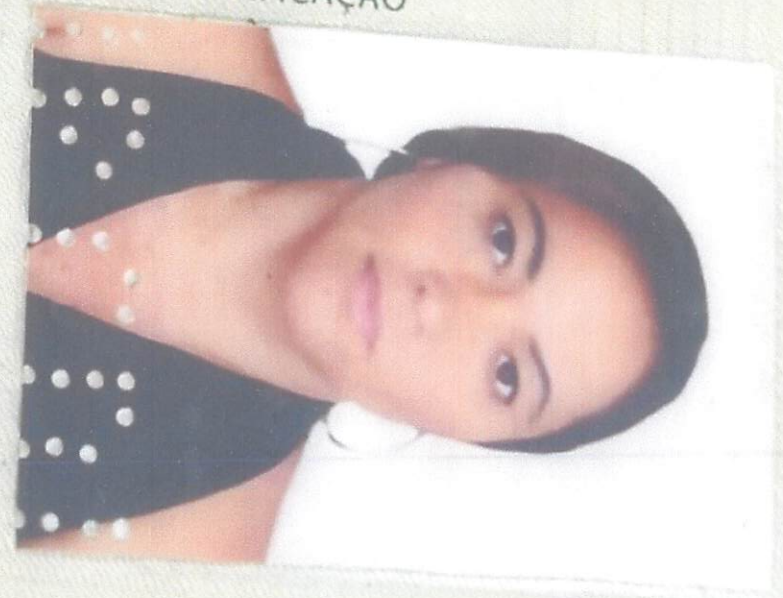

*Maura Juci de O. Vieira*  
ASSINATURA DO TITULAR

CARTEIRA DE IDENTIDADE

IMPRESSÃO EM PAPEL DE SEGURANÇA DO BRASIL

VÁLIDA EM TODO O TERRITÓRIO NACIONAL

REGISTRO GERAL 1.619.834 - 2 VIA DATA DE EXPEDIÇÃO 27/12/2010

NOME MARIA JOSÉ DE OLIVEIRA

FILIAÇÃO

EUNICE DOS SANTOS OLIVEIRA

NATURALIDADE

DUAS ESTRADAS - PB

DOC. NASC. N. 850 FLS. V. 31 LIV. A-2

CARTORIO SERTÃOZINHO - PB

CPF 874.463.404-87

Idoso Pessoa - PB

ASSINATURA DO DIRETOR

LEI Nº 7.116 DE 29/08/83

DATA DE NASCIMENTO

23/09/1970

**MATRÍCULA**  
**66838517**
**DADOS DO CLIENTE:**
**MARIA JOSE DE OLIVEIRA**  
 RUA JUCELINO DORNELAS DA COSTA, S/N LUCENA  
 LUCENA PB 58315-000  
 INSCRICAO: 017.003.185.0030.000

**ECONOMIAS:**

 Residencial: **1** Comercial: **0** Industrial: **0** Pública: **0**
**INFORMAÇÕES SOBRE MEDIÇÃO:**
**POTENCIAL**  
 Situação água: Situação esgoto:  
 Y19700175 REALIZADA Situação do faturamento: Data de início da leitura:  
 23/08/2022  
 Leitura anterior: Leitura atual: Consumo (m³): Número de dias: Data de término da leitura:  
 22/09/2022

**QUALIDADE DA ÁGUA DISTRIBUÍDA**

PARAMETROS	EXIG.	ANALIS.	CONF.
TURBIDEZ	29	12	12
CLORO	29	29	29
PH	0	0	0
ODR	5	5	5
COL. TOTALIS	29	12	12

**HISTÓRICO DE CONSUMO**

Mes/Ano	Água (M3)
AGO/2022	0
JUL/2022	0
JUN/2022	1
MAI/2022	0
ABR/2022	1
MAR/2022	12
MEDIA(M)	2

DADOS REFERENTES A: JUL/2022

**CONSUMO DE ÁGUA/ESGOTO E SERVIÇOS:**

DESCRICAO	CONSUMO	TOTAL(R\$)
AGUA		
RESIDENCIAL 1 UNIDADE(S)		
CONSUMO DE AGUA	4 M3	44,03
ESGOTO		
PARCELAMENTO DE DEBITOS PARCELA 33/48		88,06
ACRESCIMO(S) MES(ES) ANT. 03/2022 04/2022 05		13,52
JUROS DE MORA 03/2022 04/2022 05/2022 06/202		21,95
RELIGACAO RESIDENCIAL 09/2022		67,94

 DATA | HORA DA IMPRESSÃO: 22/09/2022 | 14:17:56  
 VALOR APROXIMADO DE TRIBUTOS: R\$ 4,07 PIS E COFINS. LEI 12.741/12

MES/ANO	VENCIMENTO	TOTAL (R\$):
SET/2022	28/09/2022	235,50

**INFORMAÇÕES AO CLIENTE**

"CENSO 2022. A PARTIR DE AGOSTO, ATENDA O RECENSEADOR DO IBGE E RESPONDA CORRETAMENTE."



 PREFEITURA MUNICIPAL DE LUCENA	TRIB. IMOBILIÁRIO - PREDIO		01
	03-SEQUENCIAL 1.040181.4	04-INSCRIÇÃO 1.0001.070.02.0055.0000.7	
	05-COMPETÊNCIA 2022	06-PARCELA/PROCESSO Parcela 98/6	
07-TIPO DE DOCUMENTO Exercício Atual - IPTU		08-VENCIMENTO 31/10/2022	
09-CONTRIBUINTE MARIA JOSE DE OLIVEIRA - CPF: 874.463.404-87			
10-ENDERECO RUA JOAO DE S. SOBRINHO, S/N Lot SITIO MUNIZ CENTRO - Lucena/PB - Cep: 58315-000			
11- Parcela: 98/6 CPF: 874.463.404-87 IPTU 256,66 TCR 120,42 TSD 0,00 MULTA 6,29 JUROS 7,54 TOTAL 390,91 Parcelas: 1 2 3 4 5 6			
N. NÚMERO: 20220121071		DATA DE EMISSÃO: 17/10/2022	
12-MENSAGENS Pagável nas agências da Caixa ou correspondente, internet opção outros.			

CONTRIBUINTE OPERADOR: 031443

AUTENTICAÇÃO MECÂNICA NO VERSO

 PREFEITURA MUNICIPAL DE LUCENA	TRIB. IMOBILIÁRIO - PREDIO		01
	03-SEQUENCIAL 1.040181.4	04-INSCRIÇÃO 1.0001.070.02.0055.0000.7	
	05-COMPETÊNCIA 2022	06-PARCELA/PROCESSO Parcela 98/6	
07-TIPO DE DOCUMENTO Exercício Atual - IPTU		08-VENCIMENTO 31/10/2022	
09-CONTRIBUINTE MARIA JOSE DE OLIVEIRA - CPF: 874.463.404-87			
10-ENDERECO RUA JOAO DE S. SOBRINHO, S/N Lot SITIO MUNIZ CENTRO - Lucena/PB - Cep: 58315-000			
11- Parcela: 98/6 CPF: 874.463.404-87  Até 31/10/2022 Valor a Pagar R\$ 390,91  Atenção: Não Receber após 31/10/2022 Parcelas: 1 2 3 4 5 6  N. NÚMERO: 20220121071 DATA DE EMISSÃO: 17/10/2022			
PREFEITURA OPERADOR: 031443		AUTENTICAÇÃO MECÂNICA NO VERSO	
81600000003-3 90912454202-0 21031202201-0 21071000000-6			



	PREFEITURA MUNICIPAL DE LUCENA		TRIB. IMOBILIARIO - PREDIAL		06
	03-SEQUENCIAL	04-INSCRIÇÃO			
	1.040181.4	1.0001.070.02.0055.0000.7			
	05-COMPETÊNCIA		06-PARCELA/PROCESSO		
2017 => 2021		11718192021-7			
07-TIPO DE DOCUMENTO			08-VENCIMENTO		
Divida Ativa - IPTU/TCR			31/10/2022		
09-CONTRIBUINTE					
MARIA JOSE DE OLIVEIRA - CPF: 874.463.404-87					
10-ENDEREÇO					
RUA JOAO DE S. SOBRINHO, S/N Lot SITIO MUNIZ CENTRO - Lucena/PB - Cep: 58315-000					
11-					
Exerc	Valor Orig	Multa	Juros	Total (R\$)	
2017p	257,15	5,14	177,43	439,72	
2018p	359,42	7,19	204,87	571,48	
2019p	354,28	7,09	159,43	520,80	
2020p	349,63	6,99	115,38	472,00	
2021p	345,23	6,90	72,50	424,63	
Déb 1.665,71		Mul 33,31	Jur 729,61		
Hon 242,86		Tot R\$ 2.671,49			
N. NÚMERO: 20220121070			DATA DE EMISSÃO: 17/10/2022		
12-MENSAGENS					
Pagável nas agências da Caixa ou correspondente, internet opção outros.					

CONTRIBUINTE OPERADOR: 031443

AUTENTICAÇÃO MECÂNICA NO VERSO

	PREFEITURA MUNICIPAL DE LUCENA		TRIB. IMOBILIÁRIO - PREDIAL		06
	03-SEQUENCIAL	04-INSCRIÇÃO			
	1.040181.4	1.0001.070.02.0055.0000.7			
	05-COMPETÊNCIA		06-PARCELA/PROCESSO		
2017 => 2021		11718192021-7			
07-TIPO DE DOCUMENTO			08-VENCIMENTO		
Divida Ativa - IPTU/TCR			31/10/2022		
09-CONTRIBUINTE					
MARIA JOSE DE OLIVEIRA - CPF: 874.463.404-87					
10-ENDEREÇO					
RUA JOAO DE S. SOBRINHO, S/N Lot SITIO MUNIZ CENTRO - Lucena/PB - Cep: 58315-000					
11-					
(+)	IPTU	1.283,87	(+)	T C R	381,84
(+)	Adicio	762,92	(+)	T S D	0,00
(+)	Honor	242,86	(=)	Total	2.671,49
<b>Até 31/10/2022 - Valor a Pagar</b>					<b>R\$ 2.671,49</b>
Atenção: Não Receber após 31/10/2022 - Valores em Reais					
BaseHo 1.665,71 Mul 33,31 Jur 729,61 => 2.428,63					
N. NÚMERO: 20220121070			DATA DE EMISSÃO: 17/10/2022		
PREFEITURA OPERADOR:031443		AUTENTICAÇÃO MECÂNICA NO VERSO			
81610000026-3 71492454202-6 21031202201-0 21070000000-8					





EXTRATO CONDENSADO DE DÉBITOS

<b>Arrecadação:</b> 05/10/2022	<b>Natureza:</b> PREDIAL
<b>Inscrição:</b> 1.0001.070.02.0055.0000.7	<b>Sequencial:</b> 1040181.4 <b>CPF/CNPJ:</b> 874.463.404-87
<b>Contribuinte:</b> MARIA JOSE DE OLIVEIRA	
<b>Endereço:</b> RUA JOAO DE S. SOBRINHO, S/N Lot SITIO MUNIZ CENTRO - Lucena/PB - Cep: 58315-000	

Totais	Referência	IPTU	Taxas	Multa	Juros	Total	Certidão D. Ativa	Outras Informações
a Vencer	EAT (22)	42,78	20,07	0,00	0,00	62,85		
Vencido	EAT (22)	213,90	100,35	6,30	7,56	328,11		
	DAP (17)	257,15	0,00	5,14	177,43	439,72	002.137.00142.5	
	DAP (18)	256,81	102,61	7,19	204,87	571,48	003.076.00142.5	
	DAP (19)	256,63	97,65	7,09	159,43	520,80	003.051.00142.5	
	DAP (20)	256,63	93,00	6,99	115,38	472,00	003.396.00142.5	
	DAP (21)	256,65	88,58	6,90	72,50	424,63	002.014.13059.5	
T o t a l	a Vencer	42,78	20,07	0,00	0,00	62,85		
T o t a l	Vencido	1.497,77	482,19	39,61	737,17	2.756,74		
T o t a l	G e r a l	1.540,55	502,26	39,61	737,17	2.819,59		



FICHA DO IMÓVEL

Inscrição Imobiliária:	1.0001.070.02.0055.0000.7	Sequencial:	1040181.4		
Inscrição Anterior:	01070005500000 - 40181	Natureza:	PREDIAL		
Endereço:	RUA JOAO DE S. SOBRINHO, S/N Lot SITIO MUNIZ - CENTRO - Lucena/PB - Cep: 58315-000				
Proprietário:	MARIA JOSE DE OLIVEIRA				
CPF/CNPJ:	874.463.404-87	E-mail:			
End. Correspondência:	RUA DESEMBARGADOR BOTO DE MENEZES, 402 - TAMBIA - JOÃO PESSOA/PB - Cep: 58020-670 - BRASIL				
Testada Principal:	10,00	Profundidade Principal:	26,00	Área do Terreno:	260,00
Área Cons Unidade:	117,00	Área Total Cons:	117,00	Testada Fictícia:	9,29
Água:	SIM	Rede de Esgoto:	NÃO	Limpeza Urbana:	SIM
Pavimentação:	NAO	Galerias Pluviais:	NÃO	Guias/Sarjetas:	NÃO
Rede Elétrica:	SIM	Iluminação Pública:	SIM	Rede de Telefone:	NÃO
Coleta Lixo:	COLETA ALTERNADA	Emplacamento:	NÃO	Arborização:	NÃO
Habite-se:		Ano Construção:		Núm Pavimentos:	
Situação Quadra:	FRENTE - 1	Topografia:	PLANO - 1	Patrimônio Terreno:	PRÓPRIO
Pedologia:	ARENOSO - 1	Limitação:	NÃO MURADO	Calçada:	NÃO
Utilização (Uso Solo):	TERRITORIAL	Tipo Imóvel (Espécie):	CASA	Padrão Construtivo:	NORMAL
Estado Conservação:	BOM - 1	Estrutura (Elevação):	ALVENARIA	Piso (Característica):	TACO
Cobertura:	TELHA CERÂMICA	Patrimônio Edificação:	PARTICULAR	Instalação Sanitária:	SEM INSTALAÇÕES
Encravado:	NÃO	Posicionamento:	1		
Coleta Seletiva:	NÃO	Produz Lixo Orgânico:	NÃO		
IPTU:	NORMAL	Taxas:	NORMAL	Porte:	
Processo Cadastro:		Data Cadastro:		Insc Mercantil:	
Proc Ult Alter:		Data Ult Alt:		Fração Ideal:	1
Situação Atual:		Data Ult Lanç:	24/03/2022	Aliq IPTU:	1,50
V Venal Terreno:	25.665,06	V Venal Edificação:	0,00	V Venal Atual:	25.665,06
V0 (M² Terreno):	0,00 (0,00)	VU (M² Construção):	0,00 (0,00)	IPTU Sem Desconto:	256,65