

PREFEITURA MUNICIPAL DE LUCENA SECRETARIA RECEITA MUNICIPAL Exm ^o Senhor PREFEITO		REQUERIMENTO Nº DO PROTOCOLO
NOME (PESSOA FÍSICA OU JURÍDICA)		0085812022
Rio Grande Jolinerias LTDA		
ENDEREÇO Rua Pedras de Fogo, 793 - Santa Rita - PB.		
TELEFONE: (83) 99389-7983		
E-MAIL: gmarcusbmfmele@gmail.com		
ESTADUAL	NACIONALIDADE	PROFISSÃO
Nº IDENTIDADE		Nº CNPJ OU CPF 05.853.192/0001-00
Nº INSCRIÇÃO		ATIVIDADE
REQUER de V. Ex que se digne conceder-lhe		
solicita a certidão de uso e ocupação de solo, referente a atividade de extração de areia e de cascalho em terra firme.		
DATA		
07/11/2022		
ASSINATURA DO REQUERIMENTO		
a Thomas Lima dos Reis		

VÁLIDA EM TODO O TERRITÓRIO NACIONAL

1152853222

NOTA REGISTRADA



Nº REGISTRO
01419944001

NOME
MARCUS VINICIUS FERNANDES DE MELO

REPÚBLICA FEDERATIVA DO BRASIL
MINISTÉRIO DAS CIDADES
DEPARTAMENTO NACIONAL DE TRANSITO
CARTEIRA NACIONAL DE HABILITAÇÃO

DOC. IDENTIDADE / ORG. EMISSOR UF
1229001 SSP PB

CPF
622.580.014-04 DATA NASCIMENTO
27/07/1968

FILIAÇÃO
MANUEL GOMES DE MELO
NILCE FERNANDES DE MELO

PERMISSÃO
ACC
CARTAS
B

VALIDADE
25/08/2020 1ª EMISSÃO
14/11/1995

PROIBIDO PLASTIFICAR

1152853222

OBSERVAÇÕES

ASSINATURA DO PORTADOR

LOCAL
JOAO PESSOA, PB

DATA EMISSÃO
26/08/2015

Atleu Chaves Sousa
82561011686
PB031236006

DETRAN-PB (PARABÁ)

À

Prefeitura Municipal de Lucena/PB

Assunto: Solicita a emissão de documento municipal

Rio Grande Minérios Ltda, inscrita no CNPJ N° 05.853.192/0001-00, representada por Luís Gonzaga Noronha Cominato, brasileiro, casado, engenheiro geólogo, portador de Identidade N° 15.129.435-5 SSP/SP, CPF N° 066.358.748-44, com endereço comercial na R. Tel. Armando Pessoa N° 203-B, Bairro Treze de Maio, na cidade de João Pessoa/PB, vem pelo presente, solicitar a emissão da Certidão de Uso e Ocupação do Solo, referente a atividade de extração de areia e de saibro em terra firme, no interior da poligonal do Processo (ANM) N° 846.126/2021.

Nestes Termos,
P. Deferimento.

Lucena/PB, 31 de outubro de 2022



Rio Grande Minérios Ltda

PROCURAÇÃO PARTICULAR

Por este instrumento particular que assino, eu, **Marcus Vinicius Fernandes de Melo**, brasileiro, empresário, casado, com endereço à Rua Pedras de Fogo, 793, bairro dos Municípios, na cidade de Santa Rita/PB, inscrito no CPF Nº 622.580.014-04, representante da pessoa jurídica de direito privado **Rio Grande Minérios Ltda**, inscrita no CNPJ Nº 05.853.192/0001-00, nomeio e constituo meu bastante procurador **Luís Gonzaga Noronha Cominato**, brasileiro, casado, engenheiro geólogo, portador de Identidade Nº 15.129.435-5 SSP/SP, CPF Nº 066.358.748-44, com endereço comercial na R. Tel. Armando Pessoa Nº 203-B, Bairro Treze de Maio, na cidade de João Pessoa/PB, a quem confio os necessários poderes para representar-me perante ao Conselho Regional de Engenharia e Agronomia (CREA), a Superintendência de Administração do Meio Ambiente (SUDEMA) e a Agência Nacional de Mineração (ANM), possibilitando-os cumprir os seguintes atos específicos:

- Assinar ART no campo "Contratante";
- Abrir e tramitar processos de licenciamento ambiental;
- Assinar requerimentos iniciais, requerimentos de juntada, planos, relatórios e documentos cartográficos;
- Acessar autos dos processos cuja pessoa física e pessoa jurídica são as titulares e cumprir exigências;
- Efetuar a redução de área;
- Assinar atos em processos a tramitar junto a ANM e a SUDEMA;
- Parcelar débitos.

A presente procuração tem validade pelo período de 02 (dois) anos, contado da data de sua emissão.

Santa Rita/PB, 01 de dezembro de 2.021

DOURADO DE AZEVEDO

Marcus Vinicius Fernandes de Melo



Rua São José, nº 27, Centro
CEP: 58304-350
Fone/Fax: (83) 3229-2252
Santa Rita - Paraíba
C.N.P.J.: 09.306.600/0001-93

Serviço Notarial e Registral
DOURADO DE AZEVEDO
1º Tabelionato de Protesto de Letras
1º Office de Notas

conheço, como autêntica e verdadeira, a(s) Firmas(s) de: **Marcus Vinicius Fernandes de Melo**

CERTIDÃO DE USO E OCUPAÇÃO DO SOLO

PREFEITURA MUNICIPAL DE LUCENA/PB certifica, tendo em vista o *Parágrafo 1º do Artigo 10 da Resolução CONAMA Nº 237, de 19/12/1997* ⁽¹⁾, que as atividades de extração de Areia no Setor 1 (6,51 hectares) e no Setor 2 (8,25 hectares), ambos plotados no interior do P.A. Oiteiro do Miranda (Gleba O), pertencente a *Juliana Falcão Nascimento e Jonas Lima do Nascimento*, além de extração de Saibro no Setor 3 (3,21 hectares), plotado no interior da Fazenda Marco João (Gleba B Desmembrada), pertencente a *Prefeitura Municipal de Lucena/PB*, está em conformidade com a legislação aplicável ao uso e ocupação do solo deste Município.

(1) Art. 10º § 1º - No procedimento de licenciamento ambiental deverá constar, obrigatoriamente, a certidão da Prefeitura Municipal, declarando que o local e o tipo de empreendimento ou atividade estão em conformidade com a legislação aplicável ao uso e ocupação do solo e, quando for o caso, a autorização para supressão de vegetação e a outorga para o uso da água, emitidas pelos órgãos competentes.

Lucena/PB, 31 de outubro de 2022

Prefeitura Municipal de Lucena/PB

MEMORIAL DESCRITIVO DA POLIGONAL

- Requerente:

Rio Grande Minérios Ltda
CNPJ N° 05.853.192/0001-00

- Sócio-Administrador:

Marcus Vinícius Fernandes de Melo
CPF N° 622.580.014-04
Celular: 83 99389 7983

- Atividade:

Extração de Areia e Saibro em terra firme, na zona rural do Município de Lucena/PB.
Processo (ANM) N° 846.126/2021 (Regime de Autorização de Pesquisa).

-Área da Poligonal - Processo (ANM) N° 846.126/2021:

580,63 ha (quinhentos e oitenta hectares e sessenta e três ares)

- Processo Produtivo:

Escavação – Carregamento – Enlonamento da Carga – Expedição - Transporte

- Setores Esfervos de Extração Mineral (Vide "Planta de Situação"):

. Setor 1 (Areia) = 06,51 ha (seis hectares e cinquenta e um ares)
 Local: P.A. Oiteiro de Miranda Lote N° 0 Proprietários: Juliana Falcão Nascimento / Jonas Lima do Nascimento
 Vértices (Coordenadas Geodésicas – Datum SIRGAS 2000):

Vértice	Latitude	Longitude
1	-06°54'18"180	-34°53'57"590
2	-06°54'14"100	-34°53'53"870
3	-06°54'11"070	-34°53'51"560
4	-06°54'08"380	-34°53'48"680
5	-06°54'08"380	-34°54'01"690
6	-06°54'10"720	-34°54'29"463
1	-06°54'14"482	-34°54'29"463

. Setor 2 (Areia) = 08,25 ha (oito hectares e vinte e cinco ares)
 Local: P.A. Oiteiro de Miranda Lote N° 0 Proprietários: Juliana Falcão Nascimento / Jonas Lima do Nascimento
 Vértices (Coordenadas Geodésicas – Datum SIRGAS 2000):

Vértice	Latitude	Longitude
1	-06°54'21"710	-34°54'00"910
2	-06°54'29"660	-34°54'06"240
3	-06°54'22"130	-34°54'14"790
4	-06°54'18"830	-34°54'11"840
5	-06°54'20"020	-34°54'10"480
6	-06°54'18"400	-34°54'09"000
7	-06°54'19"080	-34°54'07"940
8	-06°54'17"420	-34°54'06"510
1	-06°54'21"710	-34°54'00"910

. Setor 3 (Saibro) = 03,21 ha (três hectares e vinte e um ares)
 Local: Fazenda Marco João (Gleba B Desmembrada) Proprietário: Prefeitura Municipal de Lucena
 Vértices (Coordenadas Geodésicas – Datum SIRGAS 2000):

Vértice	Latitude	Longitude
1	-06°55'18"380	-34°54'27"480
2	-06°55'23"840	-34°54'28"160
3	-06°55'27"980	-34°54'27"840
4	-06°55'27"980	-34°54'30"380
5	-06°55'16"410	-34°54'31"480
6	-06°55'16"510	-34°54'28"400
7	-06°55'18"280	-34°54'28"490
1	-06°55'18"380	-34°54'27"480

1254

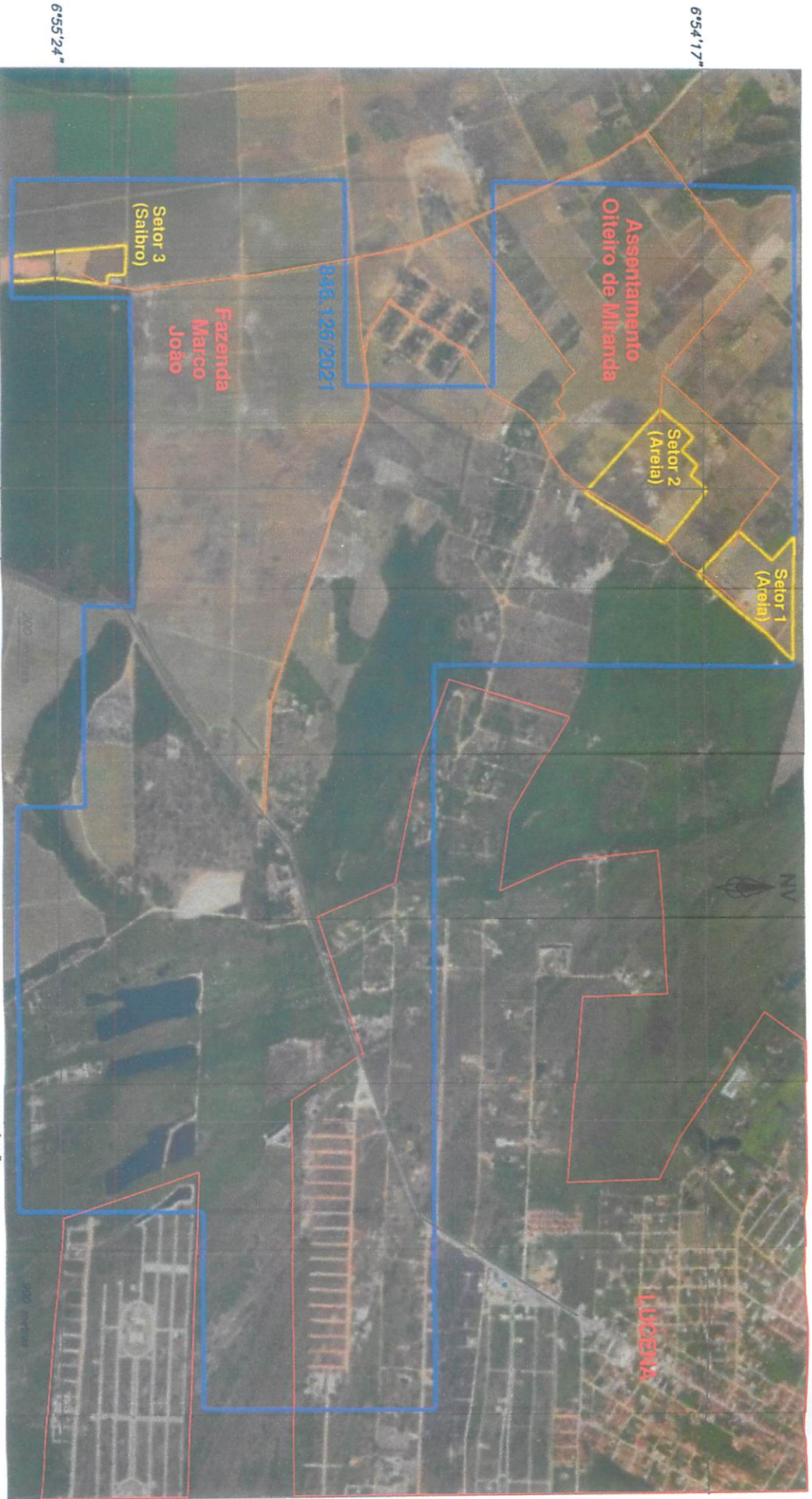

34°54'07" P/
BR-101

34°53'00"

DATUM: SIRGAS 2000



LEGENDA

-  **ÁREA REQUERIDA**
-  **ZONA URBANA / DE EXPANSÃO URBANA**
-  **RODOVIA ESTADUAL**
-  **GRADE DE COORDENADAS**
-  **ROTAS TERRAPLENADAS DE ACESSO E TRANSPORTE DA PRODUÇÃO**
-  **SETORES EFETIVOS DE EXTRAÇÃO MINERAL:**
 - SETOR 1 - AREIA
 - SETOR 2 - AREIA
 - SETOR 3 - SAIBRO

PLANTA DE SITUAÇÃO

REQUERIMENTO DE GUIA DE UTILIZAÇÃO (GU-AMM)

PROCESSO (AMM) N° 846-126/2021

LOCAL:	ÁREAS OCUPÁVEIS:	ESCALA:
ZONA RURAL	Setor 1 = 06,51 hectares	1 : 20.000
LUCENA/PB	Setor 2 = 08,25 hectares	
	Setor 3 = 03,21 hectares	
REQUERENTE:	RESPONSÁVEL TÉCNICO:	
		

Rio Grande Mineiros Ltda

Luis Gonzaga Noronha Compato
Eng. Geólogo CREA 25004/0202-4



REPÚBLICA FEDERATIVA DO BRASIL

CADASTRO NACIONAL DA PESSOA JURÍDICA

NÚMERO DE INSCRIÇÃO 05.853.192/0001-00 MATRIZ	COMPROVANTE DE INSCRIÇÃO E DE SITUAÇÃO CADASTRAL	DATA DE ABERTURA 05/09/2003
--	---	---------------------------------------

NOME EMPRESARIAL RIO GRANDE MINERIOS LTDA

TÍTULO DO ESTABELECIMENTO (NOME DE FANTASIA) RGM	PORTE ME
--	--------------------

CÓDIGO E DESCRIÇÃO DA ATIVIDADE ECONÔMICA PRINCIPAL 08.10-0-06 - Extração de areia, cascalho ou pedregulho e beneficiamento associado

CÓDIGO E DESCRIÇÃO DAS ATIVIDADES ECONÔMICAS SECUNDÁRIAS 09.90-4-03 - Atividades de apoio à extração de minerais não-metálicos
--

CÓDIGO E DESCRIÇÃO DA NATUREZA JURÍDICA 206-2 - Sociedade Empresária Limitada

LOGRADOURO R PEDRAS DE FOGO	NÚMERO 793	COMPLEMENTO *****
---------------------------------------	----------------------	-----------------------------

CEP 58.302-390	BAIRRO/DISTRITO MUNICIPIOS	MUNICÍPIO SANTA RITA	UF PB
--------------------------	--------------------------------------	--------------------------------	-----------------

ENDEREÇO ELETRÔNICO	TELEFONE
---------------------	----------

ENTE FEDERATIVO RESPONSÁVEL (EFR) *****

SITUAÇÃO CADASTRAL ATIVA	DATA DA SITUAÇÃO CADASTRAL 01/06/2020
------------------------------------	---

MOTIVO DE SITUAÇÃO CADASTRAL

SITUAÇÃO ESPECIAL *****	DATA DA SITUAÇÃO ESPECIAL *****
-----------------------------------	---

Aprovado pela Instrução Normativa RFB nº 1.863, de 27 de dezembro de 2018.

Emitido no dia **07/11/2022** às **08:32:32** (data e hora de Brasília).

Página: 1/1