

PREFEITURA MUNICIPAL DE LUCENA

REQUERIMENTO
Nº DO PROTOCOLO

SECRETARIA RECEITA MUNICIPAL

Emm Senhor PREFEITO

NOME (PESSOA FÍSICA OU JURÍDICA)

Dilnira Regane Alves Batista

ENDEREÇO: Rua Orestes Libeira, 105

Pedro Gandim - João Pessoa. 58031-090

TELEFONE: (83) 98854-0149

E-MAIL: dilniareganalvesbatista@gmail.com

EST. CIVIL

NATURALIDADE

PROFISSÃO

Viúva João Pessoa Aparentada

IDENTIDADE

RG CNPJ OU CPF

402.644 SSP-PB

132.145.194-68

Nº INSCRIÇÃO

ATIVIDADE

REQUER de V. Ex que se digne conceder-lha

Solicito dar baixa no
IPTU e TCR de 2020

Vide Processo

DATA

09/11/2022

ASSINATURA DO REQUERIMENTO

Dilnira Regane A. Batista



TIM S.A.
Rua Porfírio Costa, 1553-Sala 01
Cruz das Almas - João Pessoa - PB
CNPJ: 02.421.421/0016-06 - I.E.: 16.126.110-8
CNPJ da Matriz: 02.421.421/0001-11

TIM

Página 1 de 6

R\$ 501,39

VENCIMENTO

07/05/2022

EMIÇÃO: 14/04/2022

POSTAGEM: 22/04/2022

FATURA: 4700567283

CLIENTE: 1.301160152

CPF/CNPJ: 13214519468

Quantidade de Acessos: 6

DÉBITO AUTOMÁTICO: 00094108619455390006

SILVIA REJANE ALVES BATISTA
RUA ORESTES LISBOA, 105
PEDRO GONDIM
58031-090 - JOAO PESSOA - PB

TCR - Taxa de Coleta de Resíduos 2020

Instruções de responsabilidade do Cedente:

TCR - Taxa de Coleta de Resíduos, pagamento antecipado com desconto ou pagamento total até o vencimento.

Tipo Imóvel: PREDIAL Uso do Solo: RESIDENCIA Localização: RUA PROJETADA/ DESM. NOVO MILLENIUM, - Inscrição: 02.103.0250.000.02 Contribuinte: ECOPORT SERVICOS LTDA- ME Endereço: DOUTOR MANOEL LOPES DE CARVALHO, 415 - ERNESTO GEISEL SALA: 104; JOÃO PESSOA-PB 58075427	Área Terreno: 102,20m2	(=) Valor do Documento 80,00
	Área Construída: 80,00m2	Número Documento 041616
	TCR: 80,00	Lote/Quadra 50C 03
	CPF/CNPJ: 20051756000177	

104 | 81660000000.3 80002454202.2 00320000004.4 16167712020.6

Local de Pagamento PAGÁVEL NAS AGÊNCIAS DA CAIXA OU CORRESPONDENTE. INTERNET OPÇÃO OUTR	EXERCÍCIO: 2020	Parcela TCR - COTA ÚNICA
Cedente PREFEITURA MUNICIPAL DE LUCENA	CPF/CNPJ 08.924.813/0001-80	Vencimento 20/03/2020
Instruções de responsabilidade do Cedente TCR - Pagamento em Cota Única até o Vencimento sem Desconto		Nosso Número 20201000041616077
Sacado ECOPORT SERVICOS LTDA- ME DOUTOR MANOEL LOPES DE CARVALHO, 415 - ERNESTO GEISEL SALA: 104; JOÃO PESSOA-PB 58075427	CPF/CNPJ:	(=) Valor do Documento 80,00

Via do Banco



Autenticação no Verso

Sacado:
ECOPORT SERVICOS LTDA- ME
DOUTOR MANOEL LOPES DE CARVALHO, 415 - ERNESTO GEISEL SALA: 104;
JOÃO PESSOA-PB 58075427
Inscrição: **02.103.0250.000.02**

Comprovante de Entrega - TCR

Motivo de não Entrega
(Uso da Empresa Entregadora)

- | | | |
|---------------------------------------|--|---|
| <input type="checkbox"/> Mudou-se | <input type="checkbox"/> Ausente | <input type="checkbox"/> Não Existe Nr. Indicado |
| <input type="checkbox"/> Recusado | <input type="checkbox"/> Não Procurado | <input type="checkbox"/> Endereço Insuficiente |
| <input type="checkbox"/> Desconhecido | <input type="checkbox"/> Falecido | <input type="checkbox"/> Outros (Anotar no Verso) |

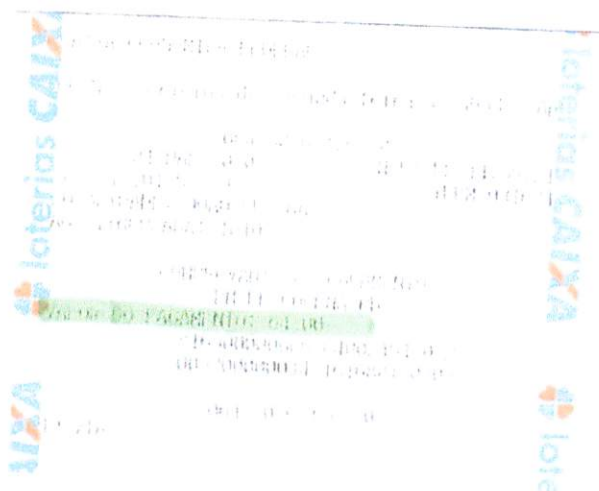

CAIXA ECONOMICA FEDERAL

QUINA: sorteios de segunda-terça a sábado, AP

064-807671767-0

04/MAR/2020

HORA DE 14:59:21

LOT. 13.017577-3

TERM 031624

LOCALIDADE: JOAO PESSOA

AG. VINCULADA: 1010

COMPROVANTE DE PAGAMENTO

PM DE LUCENA-PB

VALOR DO PAGAMENTO: 64,00

816300000006 640024542022

003200000044 161688120203

064-807671767-0

1ª VIA

K:

NPJ: 20051756000177

Lote/Quadra

50C

03

Comprovante de Entrega - TCR

Motivo de não Entrega

(Uso da Empresa Entregadora)

Não Existe Nr. Indicaç

PREFEITURA MUNICIPAL DE LUCENA
SECRETARIA DE RECEITA
 IMPOSTO PREDIAL E TERRITORIAL URBANO
 EMISSAO DE 2A VIA PELO SITE:WWW.LUCENA.PB.GOV.BR

Controle: 000001

Exercício: 2020

Via do Contribuinte

Instruções de responsabilidade do Cedente:

Pagamento de IPTU Antecipada com 25% de Desconto até o dia 20/03/20, Total até o dia 20/03/20 ou em 02 (duas) Parcelas iguais. Após o Vencimento, Multa de até 2,00% e Juros de Mora de 1,00% ao Mês.

Tipo Imóvel: PREDIAL	Área Terreno: 102,20m2 T.C.R	0,00	(=) Valor do Documento
Uso do Solo: RESIDENCIA	Área Construída: 80,00m2 T.S.U	0,00	156,58
Localização: RUA PROJETADA/ DESM. NOVO MILLENIUM, -	TX EXTRA	0,00	Número Documento
Inscrição: 02.103.0250.000.02	Valor Venal: 15.658,25 I.P.T.U.:	156,58 TOTAL	041101
Contribuinte: ECOPORT SERVICOS LTDA-ME	CPF/CNPJ: 20051756000177	156,58	Lote/Quadra
Endereço: DOUTOR MANOEL LOPES DE CARVALHO, 415 - ERNESTO GEISEL SALA: 104; JOÃO PESSOA-PB 58075427			50C 03

104 81690000000.0 78292454202.3 00320000004.4 11010610000.8

Local de Pagamento	PAGÁVEL NAS AGENCIAS DA CAIXA OU CORRESPONDENTE, INTERNET OPÇÃO OUTRO:	EXERCÍCIO: 2020	Parcela	PARCELA 02
Cedente	PREFEITURA MUNICIPAL DE LUCENA	CPF/CNPJ	Vencimento	
Instruções de responsabilidade do Cedente		08.924.813/0001-80	20/03/2020	
Pagamento Parcelado - 2ª Parcela			Nosso Número	
Sacado	ECOPORT SERVICOS LTDA-ME	CPF/CNPJ:	20201000041101006	
	DOUTOR MANOEL LOPES DE CARVALHO, 415 - ERNESTO GEISEL SALA: 104; JOÃO PESSOA-PB 58075427		(=) Valor do Documento	
Via do Banco				78,29

Autenticação no Verso

104 81610000000.8 78292454202.3 00220000004.6 11010510000.9

Local de Pagamento	PAGÁVEL NAS AGENCIAS DA CAIXA OU CORRESPONDENTE, INTERNET OPÇÃO OUTRO:	EXERCÍCIO: 2020	Parcela	PARCELA 01
Cedente	PREFEITURA MUNICIPAL DE LUCENA	CPF/CNPJ	Vencimento	
Instruções de responsabilidade do Cedente		08.924.813/0001-80	20/02/2020	
Pagamento Parcelado - 1ª Parcela			Nosso Número	
Sacado	ECOPORT SERVICOS LTDA-ME	CPF/CNPJ:	20201000041101005	
	DOUTOR MANOEL LOPES DE CARVALHO, 415 - ERNESTO GEISEL SALA: 104; JOÃO PESSOA-PB 58075427		(=) Valor do Documento	
Via do Banco				78,29

Autenticação no Verso

104 81670000001.0 56582454202.3 00320000004.4 11010710000.7

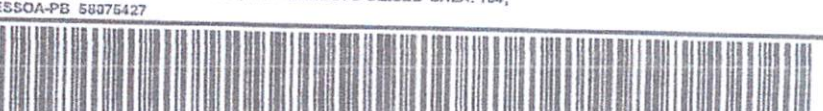
Local de Pagamento	PAGÁVEL NAS AGENCIAS DA CAIXA OU CORRESPONDENTE, INTERNET OPÇÃO OUTRO:	EXERCÍCIO: 2020	Parcela	COTA ÚNICA
Cedente	PREFEITURA MUNICIPAL DE LUCENA	CPF/CNPJ	Vencimento	
Instruções de responsabilidade do Cedente		08.924.813/0001-80	20/03/2020	
Pagamento em Cota Única até o Vencimento sem Desconto			Nosso Número	
Sacado	ECOPORT SERVICOS LTDA-ME	CPF/CNPJ:	20201000041101008	
	DOUTOR MANOEL LOPES DE CARVALHO, 415 - ERNESTO GEISEL SALA: 104; JOÃO PESSOA-PB 58075427		(=) Valor do Documento	
Via do Banco				156,58

Autenticação no Verso



CAIXA ECONOMICA FEDERAL

NA: sorteios de segunda-feira a sábado, AP

064-307671765-3

04/MAR/2020

HORA DE 14:58:30

13.0175773

TERM 031624

VALIDADE: JOAO PESSOA

VINCULADA: 1010

COMPROVANTE DE PAGAMENTO

PM DE LUCENA PB

OR DO PAGAMENTO: 117,44

816100000016 174424542028

003200000044 110108100006

064-307671765-3

VIA



EXTRATO DE DÉBITOS

Arrecadação:	31/10/2022	Natureza:	PREDIAL
Inscrição:	1.0003.091.01.0040.0000.7	Sequencial:	1029896.7 CPF/CNPJ: 132.145.194-68
Contribuinte:	SILVIA REJANE ALVES BATISTA		
Endereço:	RUA PROJETADA PARQUE DAS AGUAS I, S/N Lot PARQUE DAS AGUAS I Quadra II Lote 08 JARDIM - PARQUE DAS AGUAS - Lucena/PB - Cep: 58315-000		

Exercício	Parc	Vencimento	IPTU	Taxas	Multas	Juros	Total	Pagamento		Dívida Ativa
								Órgão	Data	
2018	1	01/01/18	0,00	80,00	0,00	0,00	80,00	co-nv	08/03/18	
2019	1	01/01/19	188,90	52,80	0,00	0,00	241,70	co-nv	13/02/20	DA 013.027.00849.3
2020	1	01/01/20	349,39	93,00	8,85	150,41	601,65			DAP 017.229.00849.3
2021	1	01/01/21	268,23	68,00	0,00	0,00	336,23	co-nv	17/05/21	
2022	1	30/06/22	58,24	6,15	0,00	0,00	64,39	02-01	31/05/22	
2022	2	30/06/22	58,24	6,15	0,00	0,00	64,39	02-01	30/06/22	
2022	3	29/07/22	58,24	6,15	0,00	0,00	64,39	02-01	29/07/22	
2022	4	31/08/22	58,24	6,15	0,00	0,00	64,39	02-01	31/08/22	
2022	5	30/09/22	58,24	6,15	1,29	0,64	66,32	02-01	11/10/22	
2022	6	31/10/22	58,24	6,15	0,00	0,00	64,39	02-01	11/10/22	
Totais	Referência	IPTU	Taxas	Multas	Juros	Total	Certidão D. Ativa	Outras Informações		
Vencido	DAP (20)	349,39	93,00	8,85	150,41	601,65	017.229.00849.3			
T o t a l	a Vencer	0,00	0,00	0,00	0,00	0,00				
T o t a l	Vencido	349,39	93,00	8,85	150,41	601,65				
T o t a l	G e r a l	349,39	93,00	8,85	150,41	601,65				



PARECER

Ilmo(a) Sr(a):	SILVIA REJANE ALVES BÁTISTA
Endereço:	RUA PROJETADA PARQUE DAS AGUAS I, S/N LOT PARQUE DAS AGUAS I JARDIM - PARQUE DAS ÁGUAS - CEP 58315-000
Nº do Processo:	2022.000347-0 - CPF/CNPJ: 132.145.194-68 - Inscrição:
Assunto:	VERIFICACAO DE DEBITO DE IPTU

EMENTA: PEDIDO DE BAIXA

NALISANDO O PROCESSO EM EPÍGRAFE, VERIFICAMOS QUE FOI UM ERRO DE CAIXA, E O PAGAMENTO FOI EFETUADO EM INSCRIÇÃO ERRADA. DIANTE DO EXPOSTO DEFERIMOS O PEDIDO. SEGUE ANEXO OS BOLETOS PAGOS, RECOMENDAMOS O REABERTURA DO DEBITO NA INSCRIÇÃO QUE FOI PAGO DE FORMA ERRADA.

Lucena, 09 de novembro de 2022

002429 - MARCELO PIMENTEL DE OLIVEIRA



DESPACHO

Ilmo(a) Sr(a):	SILVIA REJANE ALVES BATISTA
Endereço:	RUA PROJETADA PARQUE DAS AGUAS I, S/N LOT PARQUE DAS AGUAS I JARDIM - PARQUE DAS AGUAS - CEP 58315-000
Nº do Processo:	2022.000347-0 - CPF/CNPJ: 132.145.194-68 - Inscrição:
Assunto:	VERIFICACAO DE DEBITO DE IPTU

Resultado Final: **DEFERIDO**

Mediante a análise dos documentos apresentados, comunicamos a V. Sa. o resultado final do processo acima identificado e solicitamos seu comparecimento à Secretaria de Receita Municipal do Município de Lucena, situada à Rua Américo Falcão, 736 - Centro - Lucena/PB - CEP: 58315-000, no horário das 08:00 às 13:00 horas, para assinatura da ciência no despacho final e o esclarecimento de quaisquer dúvidas, no prazo de 10 dias.

Lucena, 09 de novembro de 2022

	PREFEITURA MUNICIPAL DE LUCENA		01-NATUREZA TRIB. IMOBILIÁRIO - PREDIAL	02-MODELO 06
	03-SEQUENCIAL 1.029896.7	04-INSCRIÇÃO 1.0003.091.01.0040.0000.7		
	05-COMPETÊNCIA 2020	06-PARCELA/PROCESSO 120-5		
07-TIPO DE DOCUMENTO Dívida Ativa - IPTU/TCR			08-VENCIMENTO 30/11/2022	
09-CONTRIBUINTE SILVIA REJANE ALVES BATISTA - CPF: 132.145.194-68				
10-ENDEREÇO RUA PROJETADA PARQUE DAS AGUAS I, S/N Lot PARQUE DAS AGUAS I Quadra II Lote 08 JARDIM - PARQUE DAS AGUAS - Lucena/PB - Cep:				
11-				
Exerc	Valor Orig	Multa	Juros	Total (R\$)
2020p	442,39	8,85	150,41	601,65
Total	442,39	8,85	150,41	601,65
Déb 442,39 Mul 8,85 Jur 150,41 Hon 60,17 Tot R\$ 661,82				
N. NÚMERO: 20220122102		DATA DE EMISSÃO: 09/11/2022		
12-MENSAGENS Pagável nas agências da Caixa ou correspondente, internet opção outros.				

CONTRIBUINTE OPERADOR: 002429

AUTENTICAÇÃO MECÂNICA NO VERSO

	PREFEITURA MUNICIPAL DE LUCENA		01-NATUREZA TRIB. IMOBILIÁRIO - PREDIAL	02-MODELO 06
	03-SEQUENCIAL 1.029896.7	04-INSCRIÇÃO 1.0003.091.01.0040.0000.7		
	05-COMPETÊNCIA 2020	06-PARCELA/PROCESSO 120-5		
07-TIPO DE DOCUMENTO Dívida Ativa - IPTU/TCR			08-VENCIMENTO 30/11/2022	
09-CONTRIBUINTE SILVIA REJANE ALVES BATISTA - CPF: 132.145.194-68				
10-ENDEREÇO RUA PROJETADA PARQUE DAS AGUAS I, S/N Lot PARQUE DAS AGUAS I Quadra II Lote 08 JARDIM - PARQUE DAS AGUAS - Lucena/PB - Cep:				
11-				
(+)	IPTU	349,39	(+) T C R	93,00
(+)	Adição	159,26	(+) T S D	0,00
(+)	Honor	60,17	(=) Total	661,82
Até 30/11/2022 - Valor a Pagar				R\$ 661,82
Atenção: Não Receber após 30/11/2022 - Valores em Reais BaseHo 442,39 Mul 8,85 Jur 150,41 => 601,65				
N. NÚMERO: 20220122102			DATA DE EMISSÃO: 09/11/2022	
PREFEITURA OPERADOR: 002429		AUTENTICAÇÃO MECÂNICA NO VERSO		
81650000006-1 61822454202-6 21130202201-0 22102000000-8				

