



PREFEITURA MUNICIPAL DE LUCENA  
SECRETARIA DA RECEITA MUNICIPAL

REQUERIMENTO  
Nº DO PROTOCOLO

00300/2023

Exm Senhor PREFEITO

NOME (PESSOA FÍSICA OU JURIDICA):

Pryscilla Stephanny Vieira Albuquerque

ENDEREÇO: Rua Dr Francisco Brasileiro, Nº 489 – Pres. Médio

Campina Grande-PB/CEP: 58.417-455

TELEFONE: (83) 98115-7912

E-MAIL: pryscillalbuquerque@hotmail.com

EST. CIVIL:  
Solteira

NATURALIDADE:  
Campina Grande-PB

PROFISSÃO:  
Cabelereira

Nº IDENTIDADE:  
3951892 SSP-PB

Nº CNPJ OU CPF:  
700.457.434-28

Nº INSCRIÇÃO DO IMÓVEL:

ATIVIDADE:

REQUER de V. Ex que se digne  
conceder-lhe

Solicito Reembolso do IPTU DALAGO em 2023,  
Pago em Duplicidade na data 30/01/23 e 26/01  
conforme documentação anexada ao processo.

DATA: 23/02/2023

ASSINATURA DO REQUERENTE

Pryscilla Stephanny Vieira Albuquerque.



**NOME**  
PRYSCILLA STEPHANNY VIEIRA ALBUQUERQUE

**DOC. IDENTIDADE / ORIG. EMISSOR UF**  
3951892 SSP PB

**CPF**  
700.457.434-28

**DATA NASCIMENTO**  
02/05/1995

**FILIAÇÃO**  
PEDRO DE ALBUQUERQUE  
ALBA LUCIA VIEIRA ALBUQUERQUE

**PERMISSÃO** **ACC** **CAT. HA.**  
 B

**Nº REGISTRO**  
05968283086

**VALIDADE**  
28/06/2023

**1ª HABILITAÇÃO**  
30/12/2013



VÁLIDA EM TODO  
O TERRITÓRIO NACIONAL  
1643441150

**OBSERVAÇÕES**

**ASSINATURA DO PORTADOR**  
Leticia de Almeida e Silva  
Leticia de Almeida e Silva

**LOCAL**  
CAMPINA GRANDE, PB

**DATA EMISSÃO**  
28/06/2018

**ASSINATURA DO EMISSOR**  
81893485983  
PB037066102

**PARAÍBA**

PROIBIDO PLASTIFICAR  
1643441150



DANFSE - DOCUMENTO AUXILIAR  
DA NOTA FISCAL DE ENERGIA  
ELÉTRICA ELÉTRONICA

ENERGISA BORDOREMA - DISTRIBUIDORA DE ENERGIA SA  
Av. Dep. Raimundo Azevedo, 4799 - BR 230 - KM 150 - Três Irmãs  
Campina Grande / PB - CEP 58423-700  
CNPJ 06.820.896/0001-06 Insc.Est. 16.899.839-1

Classificação: MTC-CONVENCIONAL BAIXA TENSÃO / B1  
RESIDENCIAL/RESIDENCIAL

Tipo de Fornecimento: MONOFASICO

TENSÃO NOMINAL EM VOLTS

Disp.: 220

Lim. min.: 202

Lim. max.: 231

PRYSCILLA STEPHANNY VEIRA ALBUQUERQUE

RUA DR FRANCISCO BRASILEIRO 489 CASA A - PRES MEDIO  
CEP 58417455 - CAMPINA GRANDE / PB (AQ: 401)  
Rotômetro: 14-0401-794-1270

CÓDIGO DO CLIENTE

4/281426-7

CÓDIGO DA INSTALAÇÃO

00009068575

CPF/CNPJ/IBANE: 708.457.434-28

REF: MÊS / ANO

FEV/2023

VENCIMENTO

02/03/2023

TOTAL A PAGAR

R\$ 20,38

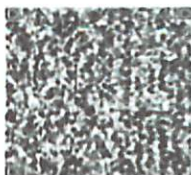

NOTA FISCAL N° 1350183 - SÉRIE : 001  
DATA EMISSÃO/APRESENTAÇÃO: 23/02/2023  
Consulte pela Chave de Acesso em  
<https://nfeportal.energisa.gov.br/nfe/consulta>  
Chave de Acesso  
2523 0208 8265 9600 0195 6600 1001 3501 8320 0620 1910

EMITIDO EM CONTINGÊNCIA  
Pendente de Autorização

Extrato da Liga de Sistema de Distribuição (Mar 1/2022) R\$ 8,33

Letras emitidas

Datas de Leituras

Leitura Anterior

24/01/2023

Leitura Atual

23/02/2023

Nº Dias

30

Próxima Leitura

24/03/2023

ITENS DA FATURA	Unid.	Quant	Preço unit e/ tributos (R\$)	Valor Total (R\$)	PIS/ Cofins (R\$)	Base Calc. ICMS (R\$)	Aliq ICMS (%)	ICMS (R\$)	Tarifa unit. (R\$)
Custo de Disponibilidade				20,38	0,62	20,38	18	3,66	
<b>TOTAL:</b>				<b>20,38</b>	<b>0,62</b>	<b>20,38</b>		<b>3,66</b>	



Tributo	Base de Calc. (R\$)	Alíquota (%)	Valor (R\$)
PIS/PASEP	16,71	0,6671	0,11
COFINS	16,71	3,0729	0,51
ICMS	20,38	18,00	3,66

RESERVADO AO FISCO

EMITIDO EM CONTINGÊNCIA  
Pendente de Autorização

Reservas: Se emitidas: Preços: Leituras: Leituras: Cálculo: Consumo: kWh



## Comprovante de pagamento de Taxas e Tributos

**CAIXA**

O Banco de todos os brasileiros

Valor  
**R\$ 320,70**

Data  
**26/01/23**  
08:43



**Operação realizada com sucesso!**

### Dados do Pagamento

Código de barras

**816000000033207024542020302282023  
001011310000002**

Conta de débito

**00737 | 1288 | 000781067023-0**

Convênio

**PM DE LUCENA-PB**

Valor

**320,70**

Data de vencimento

**28/02/2023**

Data de débito

**26/01/2023**

Código da operação

**90824542**

Chave de segurança

**H3PZPELZ4WQSU4KX**



Você poderá consultar futuramente essa e outras transações no menu de consultas.

Em caso de dúvidas entre em contato através dos nossos canais de atendimento, e informe o ID da transação presente neste comprovante.

Alô CAIXA: 4004 0104 (Capitais e reg. metropolitanas)

Alô CAIXA: 0800 104 0 104 (Demais regiões)

Pessoas com deficiência auditiva: 0800 726 2492

SAC CAIXA: 0800 726 0101

Ouvidoria: 0800 725 7474

# Comprovante de pagamento de Taxas e Tributos

**CAIXA**

O Banco de todos os brasileiros

Valor

**R\$ 320,70**

Data

**30/01/23**

18:33



**Operação realizada com sucesso!**

## Dados do Pagamento

Código de barras

**816700000036207024542020302282022011679010000009**

Conta de débito

**00737 | 1288 | 000781067023-0**

Convênio

**PM DE LUCENA-PB**

Valor

**320,70**

Data de vencimento

**28/02/2023**

Identificação da operação

**IPTU LUCEMA**

Data de débito

**30/01/2023**

Código da operação

**14958487**

Chave de segurança

**HL6APJK02KJEGXZH**



Você poderá consultar futuramente essa e outras transações no menu de consultas.



FICHA DO IMÓVEL

Inscrição Imobiliária:	1.0001.355.01.0620.0000.6	Sequencial:	1035392.5		
Inscrição Anterior:	01355062000000 - 35392	Natureza:	PREDIAL		
Endereço:	RUA VERACELE PEDROSA, S/N Lot CRUZ DE MALTA Quadra 07 Lote 124 - CAMACARI - Lucena/PB - Cep: 58315-000				
Proprietário:	PRYSILLA STEPHANNY VIEIRA ALBUQUERQUE				
CPF/CNPJ:	700.457.434-28	E-mail:			
End. Correspondência:	RUA DOUTOR FRANCISCO BRASILEIRO, 489 - PRESIDENTE MÉDICI - CAMPINA GRANDE/PB - Cep: 58417-455 - BRASIL				
Testada Principal:	10,00	Profundidade Principal:	25,00	Área do Terreno:	250,00
Área Cons Unidade:	102,00	Área Total Cons:	102,00	Testada Fictícia:	9,09
Água:	SIM	Rede de Esgoto:	NÃO	Limpeza Urbana:	SIM
Pavimentação:	NAO	Galerias Pluviais:	NÃO	Guias/Sarjetas:	NÃO
Rede Elétrica:	SIM	Iluminação Pública:	SIM	Rede de Telefone:	NÃO
Coleta Lixo:	COLETA ALTERNADA	Emplacamento:	NÃO	Arborização:	NÃO
Habite-se:		Ano Construção:		Núm Pavimentos:	
Situação Quadra:	FRENTE - 1	Topografia:	PLANO - 1	Patrimônio Terreno:	PRÓPRIO
Pedologia:	ARENOSO - 1	Limitação:	NÃO MURADO	Calçada:	NÃO
Utilização:	Habitacional	Tipo Imóvel (Espécie):	CASA	Padrão Construtivo:	NORMAL
Estado Conservação:	BOM - 1	Estrutura (Elevação):	ALVENARIA	Piso (Característica):	TACO
Cobertura:	TELHA BARRO	Patrimônio Edificação:	PARTICULAR	Instalação Sanitária:	SEM INSTALAÇÕES
Encravado:	NÃO	Posicionamento:	1	Fração Ideal:	1
Coleta Seletiva:	NÃO	Produz Lixo Orgânico:	NÃO		
IPTU:	NORMAL	Taxas:	NORMAL	Porte:	
Processo Cadastro:		Data Cadastro:		Insc Mercantil:	
Proc Ult Alter:		Data Ult Alt:	30/01/2023	Imóvel Recadastrado:	NÃO
Situação Atual:		Data Ult Lanç:	23/12/2022	Aliq IPTU:	1,00
V Venal Terreno:	33.822,04	V Venal Edificação:	0,00	V Venal Atual:	33.822,04
V0 (M² Terreno):	0,00 (0,00)	VU (M² Construção):	0,00 (0,00)	IPTU Sem Desconto:	338,22





# RELATÓRIO DE PROCESSOS

Sistema de Protocolo Eletrônico

Prefeitura Municipal de Lucena

## Aguardando Recebimento

PROTOCOLO	SOLICITANTE	TIPO	ORIGEM	DESTINO	DATA
00300/2023	PRYSCILLA STEPHANNY VIEIRA ALBUQUERQUE	TRIBUTOS - RESSARCIMENTO POR REEMBOLSO	PREFEITURA DE LUCENA PROTOCOLO GERAL	> PREFEITURA DE LUCENA RECEITA - DIGITALIZAÇÃO	23/02/2023 09:37:23