

COORDENADAS mE mS UTM		
P1	291302.61 m E	9237215.53 m S
P2	291281.50 m E	9237237.54 m S
P3	291300.56 m E	9237253.97 m S
P4	291320.44 m E	9237231.55 m S

AZIMUTES E DISTANCIAS		
P1/P2	316°11'45"	30,00m
P2/P3	49°14'17"	24,00m
P3/P4	136°11'45"	30,00m
P4/P5	229°14'17"	24,00m

### PLANTA DE SITUAÇÃO PROPOSTA

ESCALA \_\_\_\_\_ 1/ 500



PLANTA DE LOCALIZAÇÃO SEM ESCALA

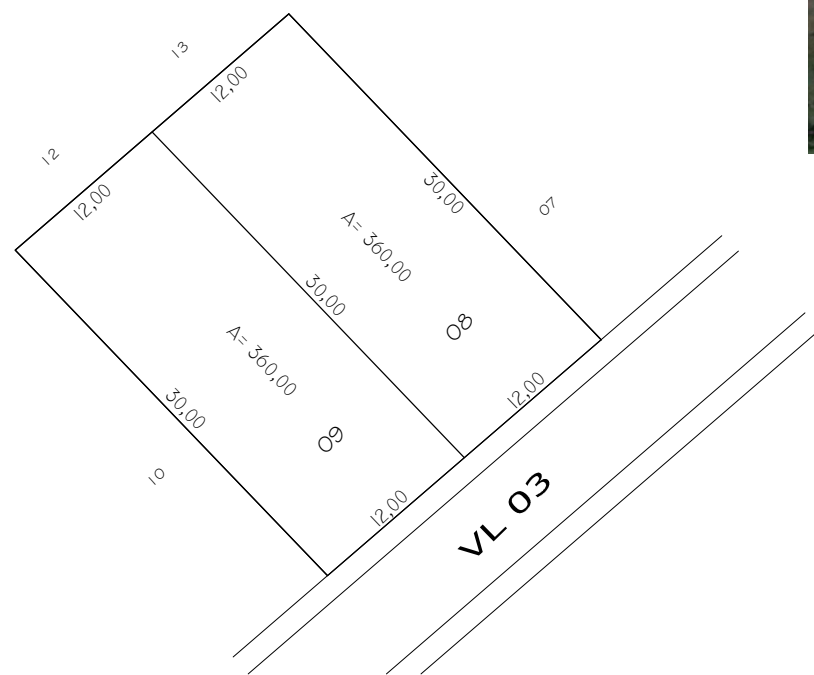

### PLANTA DE SITUAÇÃO ATUAL

ESCALA \_\_\_\_\_ 1/ 500

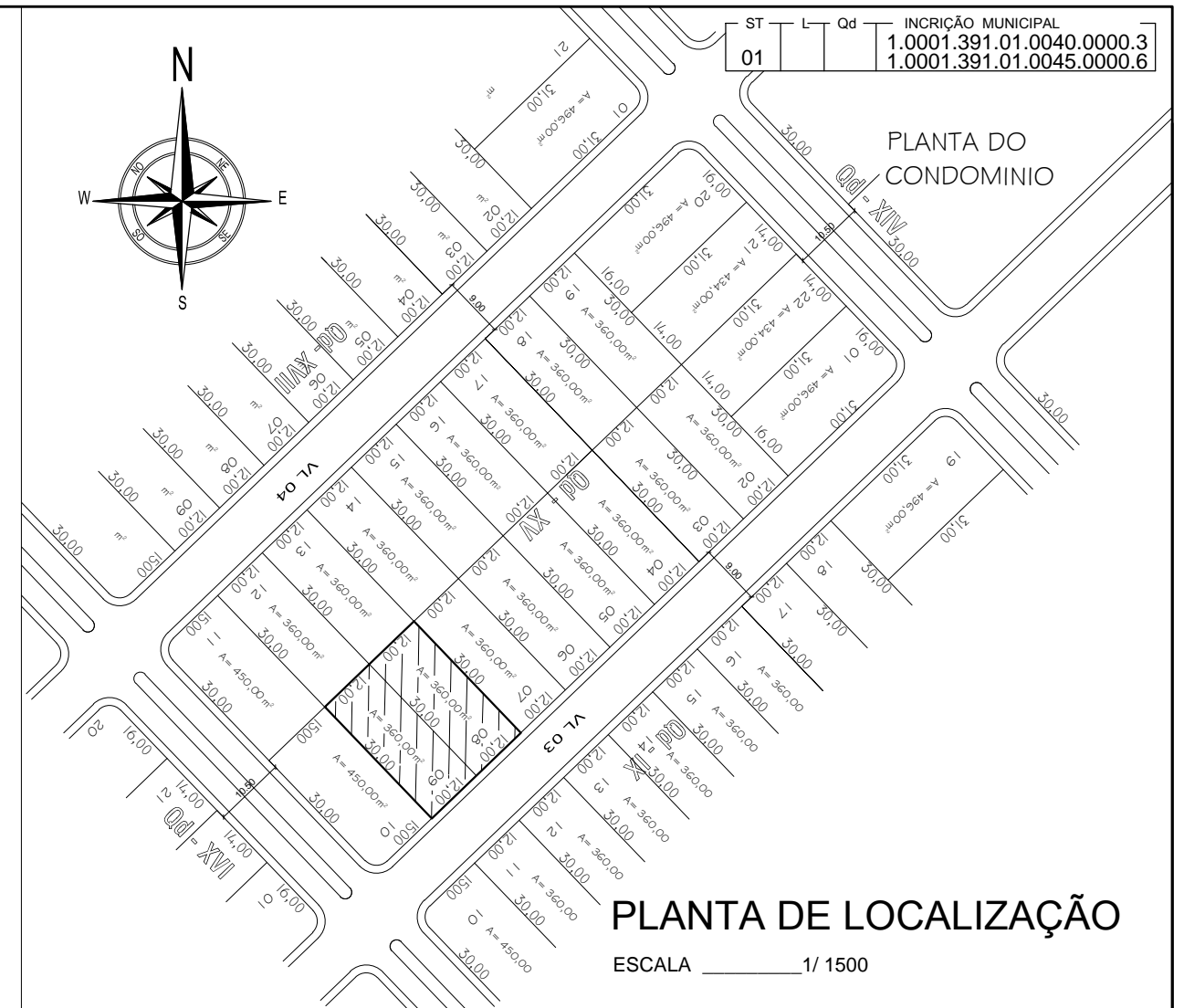

### PLANTA DE LOCALIZAÇÃO

ESCALA \_\_\_\_\_ 1/ 1500

RESP. \_\_\_\_\_

PROP. \_\_\_\_\_

## LOVANTAMENTO PARA REMEMBRAMENTO

RESPONSÁVEL: LUIZ PIMENTEL DE OLIVEIRA JUNIOR- ENGENHEIRO CIVIL- CREA 10804172018PB

PROPRIETÁRIO: ROSANGELA PIRES PEREIRA

RUA MAJOR M. CANDIDO SOBREIRA, S/n CONDOMINIO AGUAS DE CAMAÇARI- L 8 e 9 Qd XV; CAMAÇARI - LUCENA PB.

ASSUNTO: LEVANTAMENTO TOPOGRÁFICO PARA REMEMBRAMENTO

FOLHA

DATA: 28 DE MARÇO DE 2023

PERIMETRO 108,00m, ÁREA : 720,00m²;

**UNICA**

ESCALA: 1 : 500

INSCRIÇÃO MUNICIPAL 1.0001.391.01.0040.0000.3  
1.0001.391.01.0045.0000.6