



VALIDA EM TODO O TERRITÓRIO NACIONAL

REGISTRO GERAL 1.122.673-2\*V1A  
 DATA DE EMISSÃO 26.12.1996

NOME ANDREA LARISSA RIBEIRO PIRES  
 ENDEREÇO Rua de Albuquerque Maranhão  
 Vila Virgínia, Bairro Maranhão  
 João Pessoa-PB  
 NATURALIDADE  
 DATA DE NASCIMENTO 17.09.1971  
 CORTE: 059.36291, PIS: 233, LIV: 122/B,  
 CORR: 2158, Nº da Saúde: S. Paulo-SP  
 CPF 884 329 474-15

Alexandre Ribeiro Carneiro de Carvalho  
 Diretor do Departamento de Identificação  
 LEI Nº 116 DE 29/03/83

 **MINISTÉRIO DA FAZENDA**  
 Secretaria da Receita Federal

**CPF - CADASTRO DE PESSOAS FÍSICAS**

Nome  
**ANDREA LARISSA RIBEIRO PIRES**

Ng de Inscrição **884329474-15** Data do Nascimento **17/09/71**



REPÚBLICA FEDERATIVA DO BRASIL

ESTADO DA PARAÍBA P/01  
 SECRETARIA DA SEGURANÇA PÚBLICA  
 INSTITUTO DE POLÍCIA CIENTÍFICA  
 DEPARTAMENTO DE IDENTIFICAÇÃO

*Andria Larissa Ribeiro Pires*  
 ASSINATURA DO TITULAR

CARTEIRA DE IDENTIDADE



ROTEIRO: 015 - 0006 - 582 - 0996  
 MATRÍCULA: 1064382-2023-8-6  
 DOM. BANC.: DOM. ENT.:

 Data de Apresentação: **30/08/2023**  
 Cadastre sua Fatura em Débito Automático.  
 Utilize o Código: **0001064382-3**

Classificação: MTC-CONVENCIONAL BAIXA TENSÃO / B1 RESIDENCIAL / RESIDENCIAL LIGAÇÃO: TRIFASICO

 TENSÃO NOMINAL EM VOLTS DISP: **380** Lim. Min.: **350** Lim. Max.: **399**
**ANDREA LARISSA RIBEIRO PIRES**

RUA MARIA HELENA ROCHA, 113 - AP 702 BL B 58036823 - 58036823

 AEROCLUBE  
 JOAO PESSOA (AG: 1)

 CNPJ/CPF/RANI: 88X.XXX.XX4-15  
 Insc. Est.:

**CÓDIGO DO CLIENTE**
**5/1064382-3**
**CÓDIGO DA INSTALAÇÃO**
**00001015365**

Datas de Leituras	Leitura Anterior	Leitura Atual	Nº Dias	Próxima Leitura
	25/07/2023	23/08/2023	29	25/09/2023



NOTA FISCAL Nº: 001.704.262 - Série: 002

DATA DE EMISSÃO: 24/08/2023

 Consulte pela Chave de Acesso em:  
<https://dfe-portal.sv.rs.rs.gov.br/nf3e/consulta>

 chave de acesso:  
 2523 0809 0951 8300 0140 6600 2001 7042 6220 0605 9465

EMITIDO EM CONTINGÊNCIA Pendente de Autorização

REF: MÊS / ANO	VENCIMENTO	TOTAL A PAGAR
<b>Agosto / 2023</b>	<b>06/09/2023</b>	<b>R\$ 438,30</b>

-Problemas com alcoolismo? Nós podemos ajudar - Ligue: (83) 3222-4557 / 9 8658-4556 - Alcoólicos Anônimos na Paraíba

Itens da Fatura	Unid.	Quant.	Preço unit (R\$) com tributos	Valor (R\$)	PIS/COFINS (R\$)	Base Calc. ICMS (R\$)	% Aliq. ICMS	ICMS (R\$)	Tarifa unit R\$	Tributo	Base de Cálculo (R\$)	Alíquota (%)	Valor (R\$)
Consumo em kWh	KWH	550,00	0,758960	417,43	12,80	417,43	18	75,13	0,599080	PIS	342,29	0,6671	2,28
LANÇAMENTOS E SERVIÇOS				20,87	0,00	0,00	0	0,00		COFINS	342,29	3,0729	10,52
CONTRIB SERV.ILUM.PUBLICA										ICMS	417,43	18,00	75,13

**TOTAL:** 438,3 12,80 417,43 75,13

Medidor	Grandezas	Postos horários	Leitura Anterior	Leitura Atual	Const Medidor	Consumo kWh
00001015365	Energia ativa em kWh	Ponta	11002	11552	1	550

**RESERVADO AO FISCO**  
 Art. 13, Inciso VII do RICMS/PB - 1997

EMITIDO EM CONTINGÊNCIA Pendente de Autorização

<b>BANCO DO BRASIL S A</b>		001-9	00190.00009 03268.926007 76636.784175 2 94650000043830			
LOCAL DE PAGAMENTO			VENCIMENTO			
<b>PAGAR PREFERENCIALMENTE NO BANCO DO BRASIL S A</b>			06/09/2023			
BENEFICIÁRIO		CNPJ	Ag.COD. BENEFICIÁRIO			
ENERGISA PARAIBA DISTRIBUIDORA DE ENERGIA SA		09.095.183/0001-40	3064-3/2447-3			
ENDEREÇO		NOSSO NÚMERO				
BR230 KM 25, S N - - CRISTO REDENTOR - JOÃO PESSOA / PB - CEP 58071-680		32689260076636784				
DATA DO DOCUMENTO	Nº DOCUMENTO	ESPÉCIE DOC	ACEITE	DATA DO PROCESSAMENTO	(=) VALOR DO DOCUMENTO	
24/08/2023	1064382-2023-08-6	DS	N	24/08/2023	438,30	
CARTEIRA 17		ESPÉCIE R\$	QUANTIDADE	VALOR	(-) DESCONTOS/ ABATIMENTOS	
INSTRUÇÕES					(-) OUTRAS DEDUÇÕES	
OS VALORES DA MULTA/JUROS DE MORA POR ATRASO SÓ SERÃO COBRADOS NA PRIMEIRA FATURA APÓS O PAGAMENTO DESTA.					(+) MORA/ MULTA	
TÍTULO SUJEITO A PROTESTO APÓS O VENCIMENTO.					(+) OUTROS ACRÉSCIMOS	
NÃO ACEITAMOS DEPÓSITO EM CONTA CORRENTE. CASO OCORRA, O MESMO NÃO QUITARÁ ESTA FATURA.					(=) VALOR COBRADO	
PAGADOR		CPF/CNPJ				
ANDREA LARISSA RIBEIRO PIRES		884.329.474-15				
RUA MARIA HELENA ROCHA, 113 - AP 702 BL B 58036823 JOAO PESSOA (AG: 1)		CÓD. DE BAIXA				
SACADOR/ANALISTA		AUTENTICAÇÃO MECÂNICA				

**Pague por PIX**  
 É fácil, rápido e seguro.

 Abra sua conta VOLTZ - Energia  
[contavoltz.com/pix](http://contavoltz.com/pix)  
 Receba sua conta só com o PIX  
 Cadastre-se em nossos canais

**Ficha de Compensação**





# REPÚBLICA FEDERATIVA DO BRASIL

## CARTÓRIO DE REGISTRO CIVIL E TABELIONATO CUNHA DOS SANTOS

### ESCRITURA PÚBLICA DE COMPRA E VENDA

*Iraci Cunha dos Santos*  
Tabeliã

E-11  
Fls.13  
1º Traslado

Cartório de Registro Civil e Tabelião  
Iraci Cunha dos Santos  
Ofício 13  
Rua São João, 179 Taguatinga - DF - 71301-900  
Fone: (61) 294-1236/293-5199

Saibam quantos este público instrumento de escritura pública de compra e venda bastante virem, que aos vinte e nove dias do mês de Agosto do ano de Dois Mil e sete (29/08/2007), neste Cartório de Fagundes Município de Lucena, Comarca de Santa Rita-PB. Estado da Paraíba Republica Federativa do Brasil, em meu cartório, perante mim Tabeliã compareceram partes entre si justas e contratadas e saber: De um lado como outorgantes vendedores: **LIDIO MEIRA DE MELO FILHO e sua esposa Maria Jose Cristina Cavalcante Meira**, brasileiros, casados entre si, agente federal, portadores das carteiras de identidade n.ºs. 1.654.095- SSP/PB e 2145600-SSP/PB. Inscritos sob CPF n.ºs 021.411.804-57 e 023.130.974-04, residentes e domiciliados á rua: Fernando Gomes de Araújo,417, Catole Campina Grande PB. **BRUNO CORREIA DE MELO**, brasileiro, divorciado, empresário, inscrito sob CPF n.º 021.755.474-18, portador da carteira de identidade n.º 1.732.832- SSP/PB. Residente e domiciliado á rua: Arueira, apartamento 301, Nova Parnamirim Rio Grande do Norte RN. **DANILO CORREIA DE MELO e sua esposa Elizângela Cavalcante Aníbal de Melo**, brasileiros, casados entre si, maiores, empresários, portadores das carteiras de identidade n.ºs 2.599.017-SSP/PB e 2.740.529-SSP/PB. Inscritos sob CPF n.ºs 039.688.094-08 e 046.577.564-39, residentes e domiciliados á rua: Emilio de Araújo Chaves, 428, Catole Campina Grande - PB. **RAFAELA MARIA TEIXEIRA DE MELO**, brasileira, solteira, maior, empresária, portadora da carteira de identidade n.º 2.935.513- SSP/PB. Inscrita sob CPF n.º 065.147.934-79, residente e domiciliada á rua: Moises Misael de Paula, 45, Catole Campina Grande PB. **CAROLINA CORREIA DE MELO**, brasileira, solteira, maior, empresária, portadora da carteira de identidade n.º 2.663.337-SSP/PB. Inscrita sob CPF n.º 046.126.944-90, residente e domiciliada á rua: José Wlisses de Lucena, 26, Mirante Campina Grande PB.

FARPEN

FARPEN

VÁLIDO EM TODO TERRITÓRIO NACIONAL. QUALQUER ADULTERAÇÃO OU RASURA INVALIDA ESTE DOCUMENTO

208668



De outro lado como outorgado comprador: JOÃO ALVES DE LIRA NETO, brasileiro, maior, empresário, casado com a senhora Kiara Leal Cordeiro de Lira, inscrito sob CPF nº 354.244.784-68, portador da carteira de identidade nº 756.331-SSP/PB. Residente e domiciliado à rua: Aluisio Cunha Lima, 221, Catolé, Campina Grande - PB. CEP 58.104-610. Pelos outorgantes vendedores acima referidos me foi dito que a justo título de aquisição legal tornou-se senhor e legítimo possuidor dos imóveis: lotes de terrenos sob nºs "21 e 22" da quadra F do loteamento denominado "REALENGO" em Praia de Fagundes -Lucena- Comarca do mesmo nome. Medindo cada lote 15 metros de frente e fundos por 30 metros de comprimento de ambos os lados. O lote 21 da quadra F. Limita-se pela frente com VL-10; fundos com lote 20 da quadra F; lado direito com VL 06; lado esquerdo com o lote 22 da quadra F. E o lote 22 da quadra F. Limita-se pela frente com VL 10; fundos com o lote 20; lado direito com o lote 21; lado esquerdo com o lote 23. Todos da mesma quadra. Com seus limites certos, conhecidos e respeitados. Devidamente registrado no cartório de registro de imóvel de Santa Rita-PB. Nas fls 23-V, do livro 2-CN, R-2, matrícula 19.271, em 04.08.2006. Apresentaram a guia de recolhimento do ITBI e a Guia de Comunicação que ficam arquivados neste cartório, avaliado nesta data para efeito fiscais pela importância de R\$ 8.000,00 ( Oito Mil Reais) conforme a guia de pagamento do ITBI, a base de 2%, sobre o referido valor junto à prefeitura Municipal de Lucena-Pb. Que fica arquivado neste cartório tendo os outorgantes vendedores recebido do outorgado comprador a importância em moeda corrente e legal do país, que contaram e acharam exatas, pelo que dou plena e geral quitação. Pelos outorgantes vendedores me foi dito que vendia como de fato ora vendido tem o outorgado comprador acima mencionado os referidos imóveis descritos e desde já cede e transfere ao mesmo comprador toda a posse, domínio, direitos e ações que sobre o aludido imóvel exercia para que possa o mesmo comprador dele usar, gozar e livremente dispor como seu que é e fica sendo de hoje em diante por força desta escritura e da cláusula constituti, obrigando-se a fazer esta venda sempre boa, firme e valiosa e a responder pela evicção de direito e renuncia toda ação, exceção ou privilégios que invocar possa, havendo aqui por supridas cláusulas necessárias neste contrato. Pelo outorgado comprador, me foi dito que aceitava a presente escritura em seus expressos termos. Emitido a DOI. Certifico que me foram apresentados documento que trata a Lei Federal 7.433 de 18 de dezembro de 1985 arquivados. Certifico ainda, que a outorgante, declara em cartório que não estão sujeitos a apresentação da certidão Negativa de Débito do INSS, isentando o cartório de qualquer responsabilidade Civil ou Criminal, conforme Decreto Lei nº. 2.038 de junho de 1983, que modificam disposições do decreto lei nº. 1.958 de setembro de 1.982. Ficam dispensadas





# REPÚBLICA FEDERATIVA DO BRASIL

## ESTADO DA PARAIBA COMARCA DE LUCENA SERVIÇO NOTARIAL E REGISTRAL "DR. JOSÉLIO PAULO NETO"

Escrituras, Registro de Imóveis, Protesto, Títulos e Documentos,  
Procurações, Reconhecimentos de Firma

Autenticações, Registro de Nascimento, Casamento e Óbito.

Tableiã e Oficiala: Salete Gomes de Mendonça Santos  
Av. Américo Falcão, 1050, Centro - Telefax: (0xx83)3293.1303

### C E R T I D ã O

Certifico autorizado pela lei a requerimento verbal de pessoa interessada, que revendo os livros de Registro Geral de Imóveis existentes neste cartório ao meu cargo e poder, dele constatei às fls. 100, do livro 2-A, sob n.º de ordem Av-03, da matrícula 199, em data de 12 de agosto de 2016, a AVERBAÇÃO do Mandado de Averbação e Registro de Imóveis extraído dos autos da Ação de Divórcio Litigioso Convertido em Consensual nº. 0050963-78.2013.815.2001, expedido pela MM. Juíza de Direito Dra. Vanda Elizabeth Marinho, da 7ª Vara de Família da Comarca de João Pessoa-PB, em data de 08 de março de 2016, em que são partes: **ANDRÉA LARISSA RIBEIRO PIRES**, brasileira, maior, médica, inscrita no CPF nº. 884.329.474-15, portadora da Carteira de Identidade nº. 1.122.873-SSP/PB, casada sob o Regime da Comunhão Parcial de Bens com o Sr. **CARLOS ANTONIO DE SOUSA PIRES**, brasileiro, casado, maior, físico, inscrito no CPF nº. 601.612.564-49, portador da Carteira de Identidade nº. 1255922-SSP/PB, residentes e domiciliados na Maria Helena Rocha, nº. 113, apto. 702-B, Aeroclub, em João Pessoa-PB, determinando que o imóvel denominado de: Lote de terreno sob nº. "21" da Quadra "F", situado no Loteamento denominado "REALENGO", Praia de Fagundes, nesta cidade de Lucena-PB, medindo 15m00 de frente e fundos por 30m00 de comprimento de ambos os lados, limitando-se pela frente com VL-10, fundos com o Lote 20, lado direito com VL-06, lado esquerdo com o lote 22, passando o referido imóvel a pertencer totalmente a Sra. **ANDRÉA LARISSA RIBEIRO PIRES**, brasileira, divorciada, maior, médica, inscrita no CPF nº. 884.329.474-15, portadora da Carteira de Identidade nº. 1.122.873-SSP/PB, residente e domiciliada na Rua Maria Helena Rocha, nº. 113, apto. 702-B, Aeroclub, em João Pessoa-PB. Certifico, ainda, que o referido imóvel encontra-se livre e desembaraçado de quaisquer ônus, reais, legais e/ou convencionais, inclusive hipotecários. Selo Digital AC158194-VITZE, consulte a autenticidade em HTTP://selodigital.tpb.jus.br

O referido é verdade dou fé.  
Lucena-PB, 12 de agosto de 2016

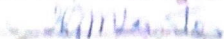
  
Salete Gomes de Mendonça Santos  
Oficiala do Registro

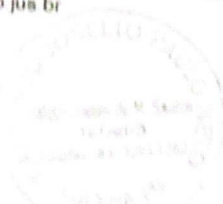



FICHA DO IMÓVEL

Inscrição Imobiliária:	1.0005.066.01.0005.0001.6	Sequencial:	1031243.9		
Inscrição Anterior:	05066000500001 - 31243	Natureza:	PREDIAL		
Endereço:	RUA REALENGO, F 22 Lot REALENGO Quadra F Lote 22 - FAGUNDES - Lucena/PB - Cep: 58315-000				
Proprietário:	ANDREA LARISSA RIBEIRO PIRES				
CPF/CNPJ:	884.329.474-15	E-mail:			
End. Correspondência:	RUA MARIA HELENA ROCHA, 115 APT. 702 - BESSA - JOÃO PESSOA/PB - BRASIL				
Testada Principal:	12,00	Profundidade Principal:	30,00	Área do Terreno:	360,00
Área Cons Unidade:	58,00	Área Total Cons:	58,00	Testada Fictícia:	12,00
Água:	SIM	Rede de Esgoto:	NÃO	Limpeza Urbana:	SIM
Pavimentação:	NAO	Galerias Pluviais:	NÃO	Guias/Sarjetas:	NÃO
Rede Elétrica:	SIM	Iluminação Pública:	SIM	Rede de Telefone:	NÃO
Coleta Lixo:	COLETA ALTERNADA	Emplacamento:	NÃO	Arborização:	NÃO
Habite-se:		Ano Construção:		Núm Pavimentos:	
Situação Quadra:	FRENTE - 1	Topografia:	PLANO - 1	Patrimônio Terreno:	ESTADUAL
Pedologia:	NORMAL/ARGILOS O - 1	Limitação:	NÃO MURADO	Calçada:	NÃO
Utilização:	Habitacional	Tipo Imóvel (Espécie):	CASA	Padrão Construtivo:	BAIXO
Estado Conservação:	BOM - 1	Estrutura (Elevação):	ALVENARIA	Piso (Característica):	CIMENTADO
Cobertura:	TELHA CERÂMICA	Patrimônio Edificação:	RELIGIOSO	Instalação Sanitária:	SEM INSTALAÇÕES
Encravado:	NÃO	Posicionamento:	1	Fração Ideal:	1
Coleta Seletiva:	NÃO	Produz Lixo Orgânico:	NÃO		
IPTU:	NORMAL	Taxas:	NORMAL	Porte:	
Processo Cadastro:		Data Cadastro:		Insc Mercantil:	
Proc Ult Alter:		Data Ult Alt:	30/01/2023	Imóvel Recadastrado:	NÃO
Situação Atual:		Data Ult Lanç:	23/12/2022	Aliq IPTU:	1,00
V Venal Terreno:	18.400,27	V Venal Edificação:	0,00	V Venal Atual:	18.400,27
V0 (M <sup>2</sup> Terreno):	0,00 (0,00)	VU (M <sup>2</sup> Construção):	0,00 (0,00)	IPTU Sem Desconto:	184



**Prefeitura Municipal de Lucena**  
**Secretaria de Receita Municipal**

**CERTIDÃO NEGATIVA DE DÉBITOS Nº 1.974**  
**IMPOSTO PREDIAL E TERRITORIAL URBANO**

CERTIFICO, em cumprimento ao despacho exarado no PROCESSO nº 001974, datado de 27/09/2023, e de acordo com a legislação em vigor, que dos lançamentos existentes, o imóvel em questão está regular com o Erário Municipal, até a presente data.

Localização	Inscrição Imobiliária	
RUA REALENGO, F 22 Lot REALENGO Quadra F Lote 22 FAGUNDES - Lucena/PB - Cep: 58315-000	1.0005.066.01.0005.0001.6 Sequencial nº 10312439 CPF 884.329.474-15	
Proprietário	CPF/CNPJ	Natureza
ANDREA LARISSA RIBEIRO PIRES	884.329.474-15	PREDIAL
Observações		
Lot. 46 REALENGO Quadra F Lote 22		
<p>Esta CERTIDÃO é válida pelo prazo de 60 (sessenta) dias.</p> <p>Código de Validação: KQBX07235</p> <p>Lucena, 27 de setembro de 2023</p>		



A Prefeitura Municipal de Lucena se reserva o direito de cobrar futuramente, quaisquer dívidas que porventura venham a ser apuradas posteriormente relativas ao período a que se refere a presente certidão.

A aceitação desta certidão está condicionada à verificação de sua autenticidade na Internet, no endereço <https://www.lucena.pb.gov.br/>



RESERVA	ÁREA
1	170,00 m²
2	192,00 m²
3	28,66 %

**ÁREAS**

TERRENO	300,00 m²
A. DE CONSTRUÇÃO	170,00 m²
ÁREA COBERTA	192,00m²
IND. DE OCUPAÇÃO	28,66 %

**2 INFORMAÇÕES - ÁREAS RESIDÊNCIA**

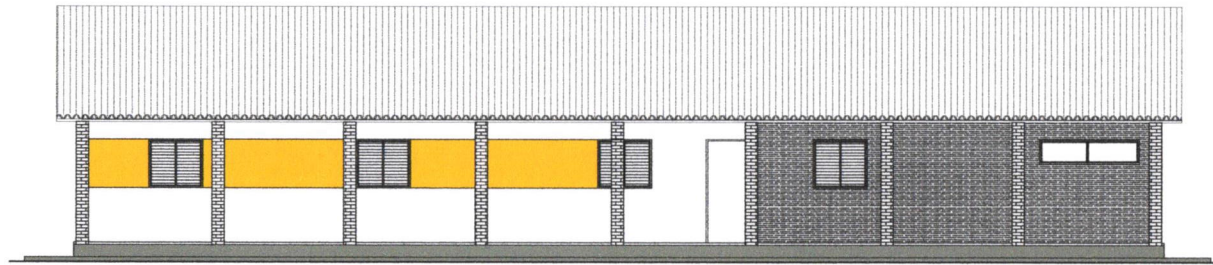

**6 FACHADA LATERAL**  
RESIDÊNCIA — ESCALA: 1/50

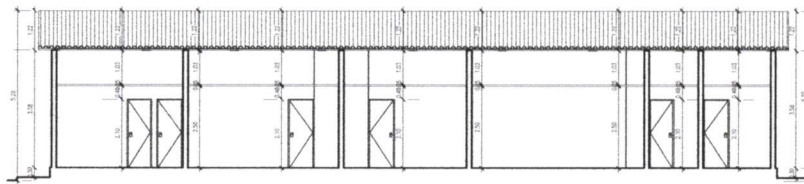

**5 CORTE LONGITUDINAL**  
RESIDÊNCIA — ESCALA: 1/50

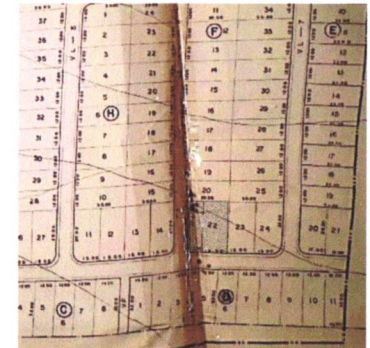

**8 LOCALIZAÇÃO**  
RESIDÊNCIA — ESCALA: 1/1000



INS. Nº CADASTRO (MOBILIZADO)  
M 17 2122 1 000 00

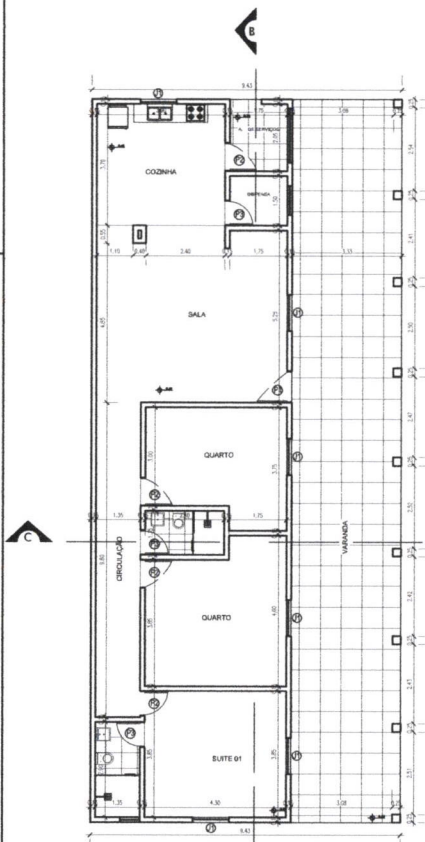

**1 PLANTA BAIXA**  
RESIDÊNCIA — ESCALA: 1/75

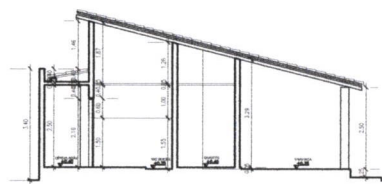

**4 CORTE TRANSVERSAL**  
RESIDÊNCIA — ESCALA: 1/50

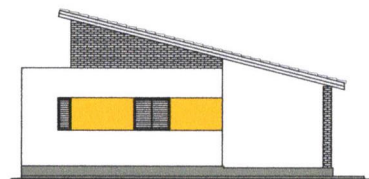

**3 FACHADA LATERAL**  
RESIDÊNCIA — ESCALA: 1/75

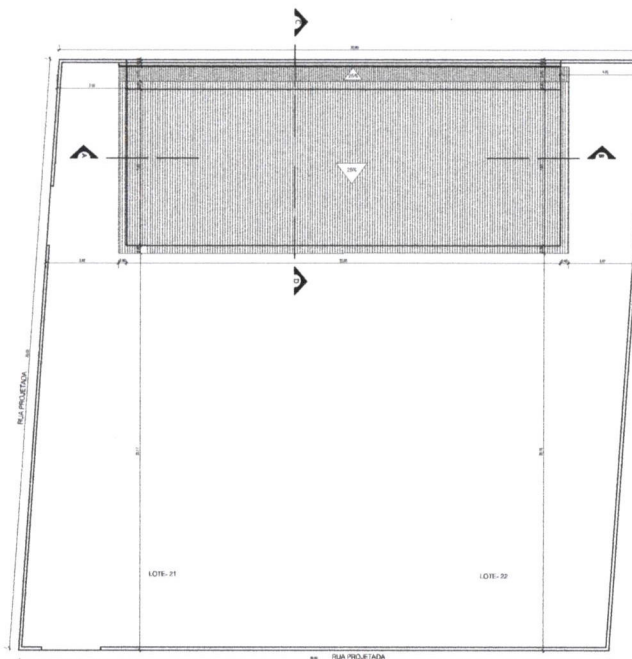

**7 PLANTA DE LOCALIZAÇÃO E COBERTA**  
RESIDÊNCIA — ESCALA: 1/125

ASSINATURA DO PROPRIETÁRIO					
ASSINATURA DO RESPONSÁVEL TÉCNICO					
FOLHA ÚNICA	LOCAL: RUA PROJETADA, 50 L-21 E 22 QD-F LOT. RBALENGO - FAGUNDEIR				
PROJETO	LEITENAPB				
PROPRIETÁRIO	CONSTRUÇÃO RESIDENCIAL UNI FAMILIAR				
PROPRIETÁRIO	ANDREA LARISSA RIBEIRO PIRES				
DATA	RESPONSÁVEL	INSC.	RUBRICA	A. DO TERRENO	770,00 M2
DESENHO	19123			A. TOTAL CONSTRUÍDA	170,00 M2
CÓPIA				A. DE COBERTA	192,00M2
VISTO				IND. DE APROPRIAMENTO	28,66 %
ESCALA	DESENHO				
1:50	PROJETO ARQUITETÔNICO				
1:75	PLANTA BAIXA				
1:100	FACHADA				
1:1000	CORTES				
	LOCALIZAÇÃO E COBERTA				
					REFERÊNCIA PARA ARQUIVO
					FILMA
					P.H.L.



**Anotação de Responsabilidade Técnica - ART**  
Lei nº 6.496, de 7 de dezembro de 1977

**CREA-PB**

**ART OBRA / SERVIÇO**  
Nº PB20230561883

**Conselho Regional de Engenharia e Agronomia da Paraíba**

INICIAL

**1. Responsável Técnico**

**MARCELO PIMENTEL DE OLIVEIRA**

Título profissional: **ENGENHEIRO CIVIL**

RNP: **1601560958**

Registro: **1601560958PB**

**2. Dados do Contrato**

Contratante: **ANDREA LARISSA RIBEIRO PIRES**

CPF/CNPJ: **884.329.474-15**

**RUA MARIA HELENA ROCHA**

Nº: **113**

Complemento: **AP 702 BL B**

Bairro: **AERoclUBE**

Cidade: **JOÃO PESSOA**

UF: **PB**

CEP: **58036823**

Contrato: **00035/2023**

Celebrado em: **12/09/2023**

Valor: **R\$ 170.000,00**

Tipo de contratante: **Pessoa Física**

Ação Institucional: **Outros**

**3. Dados da Obra/Serviço**

**RUA PROJETADA**

Nº: **50**

Complemento: **LOTE- 21 e 22 QD-F LOT. REALENGO**

Bairro: **FAGUNDES**

Cidade: **LUCENA**

UF: **PB**

CEP: **58315000**

Data de Início: **19/09/2023**

Previsão de término: **29/12/2023**

Coordenadas Geográficas: **-6.939795, -34.866688**

Finalidade: **Residencial**

Código: **Não Especificado**

Proprietário: **ANDREA LARISSA RIBEIRO PIRES**

CPF/CNPJ: **884.329.474-15**

**4. Atividade Técnica**

	Quantidade	Unidade
<b>16 - Execução</b>		
49 - Execução de obra > CONSTRUÇÃO CIVIL > EDIFICAÇÕES > DE EDIFICAÇÃO > #TOS_1.1.1.1 - DE ALVENARIA	170,00	m2
49 - Execução de obra > ESTRUTURAS > ESTRUTURAS DE CONCRETO E ARGAMASSA ARMADA > #TOS_2.1.1 - DE ESTRUTURA DE CONCRETO ARMADO	170,00	m2
49 - Execução de obra > ESTRUTURAS > PRÉ-MOLDADOS E PRÉ-FABRICADOS > #TOS_2.8.3 - DE LAJES PRÉ-FABRICADAS	170,00	m2
49 - Execução de obra > ELETROTÉCNICA > INSTALAÇÕES ELÉTRICAS > DE INSTALAÇÕES ELÉTRICAS EM BAIXA TENSÃO > #TOS_11.10.1.1 - PARA FINS RESIDENCIAIS	170,00	m2
49 - Execução de obra > CONSTRUÇÃO CIVIL > INSTALAÇÕES HIDROSSANITÁRIAS > #TOS_1.4.3 - DE INSTALAÇÃO DE SISTEMA DE ESGOTO SANITÁRIO	170,00	m2
49 - Execução de obra > CONSTRUÇÃO CIVIL > INSTALAÇÕES HIDROSSANITÁRIAS > #TOS_1.4.4 - DE LIGAÇÃO INDIVIDUAL DE REDE DE ÁGUA	170,00	m2
<b>14 - Elaboração</b>		
81 - Projeto Arquitetônico > CONSTRUÇÃO CIVIL > EDIFICAÇÕES > DE EDIFICAÇÃO > #TOS_1.1.1.1 - DE ALVENARIA	170,00	m2
80 - Projeto > ESTRUTURAS > ESTRUTURAS DE CONCRETO E ARGAMASSA ARMADA > #TOS_2.1.1 - DE ESTRUTURA DE CONCRETO ARMADO	170,00	m2
80 - Projeto > ESTRUTURAS > PRÉ-MOLDADOS E PRÉ-FABRICADOS > #TOS_2.8.3 - DE LAJES PRÉ-FABRICADAS	170,00	m2
82 - Projeto de Instalações > ELETROTÉCNICA > INSTALAÇÕES ELÉTRICAS > DE INSTALAÇÕES ELÉTRICAS EM BAIXA TENSÃO > #TOS_11.10.1.1 - PARA FINS RESIDENCIAIS	170,00	m2
82 - Projeto de Instalações > CONSTRUÇÃO CIVIL > INSTALAÇÕES HIDROSSANITÁRIAS > #TOS_1.4.3 - DE INSTALAÇÃO DE SISTEMA DE ESGOTO SANITÁRIO	170,00	m2
82 - Projeto de Instalações > CONSTRUÇÃO CIVIL > INSTALAÇÕES HIDROSSANITÁRIAS > #TOS_1.4.4 - DE LIGAÇÃO INDIVIDUAL DE REDE DE ÁGUA	170,00	m2

Após a conclusão das atividades técnicas o profissional deve proceder a baixa desta ART

**5. Observações**

EXECUÇÃO E PROJETO DE UMA EDIFICAÇÃO RESIDENCIAL, EXECUÇÃO E PROJETO DE INSTALAÇÃO ELÉTRICA EM BAIXA TENSÃO, HIDRÁULICA E SANITÁRIA DE UMA EDIFICAÇÃO RESIDENCIAL, COM 01 PAVIMENTO EM ALVENARIA SIMPLES E ESTRUTURA DE CONCRETO ARMADO, COBERTA LAJE, MADEIRA E TELHA CANAL COM 170,00M² DE ÁREA CONSTRUÍDA.

**6. Declarações**

- Declaro que estou cumprindo as regras de acessibilidade previstas nas normas técnicas da ABNT, na legislação específica e no decreto n. 5296/2004.

- Cláusula Compromissória: Qualquer conflito ou litígio originado do presente contrato, bem como sua interpretação ou execução, será resolvido por arbitragem, de acordo com a Lei no. 9.307, de 23 de setembro de 1996, por meio do Centro de Mediação e Arbitragem - CMA vinculado ao Crea PB

A autenticidade desta ART pode ser verificada em: <http://crea-pb.sitac.com.br/publico/>, com a chave: 7y2Z22

Impresso em: 20/09/2023 às 12:25:49 por: , ip: 192.168.100.1

Marcelo Pimentel de Oliveira  
CREA-1601.560.958

Marcelo Pimentel de Oliveira  
001.560.958

sic.creapb.org.br

Tel: (83) 3533 2525

creapb@creapb.org.br

Fax:







**Anotação de Responsabilidade Técnica - ART**  
**Lei nº 6.496, de 7 de dezembro de 1977**

**CREA-PB**

**ART OBRA / SERVIÇO**  
**Nº PB20230561883**

**Conselho Regional de Engenharia e Agronomia da Paraíba**

INICIAL

nos termos do respectivo regulamento de arbitragem que, expressamente, as partes declaram concordar.

**7. Entidade de Classe** \_\_\_\_\_  
 NENHUMA - NAO OPTANTE

**8. Assinaturas** \_\_\_\_\_  
 Declaro serem verdadeiras as informações acima

\_\_\_\_\_ de \_\_\_\_\_ de \_\_\_\_\_  
 Local data

*M. L. P. O. L. S.*  
**MARCELO PIMENTEL DE OLIVEIRA - CPF: 038.267.294-12**

*Andrea Larissa Ribeiro Pires*  
**ANDREA LARISSA RIBEIRO PIRES - CPF: 884.329.474-15**

**9. Informações** \_\_\_\_\_  
 \* A ART é válida somente quando quitada, mediante apresentação do comprovante do pagamento ou conferência no site do Crea.

**10. Valor** \_\_\_\_\_  
 Valor da ART: **R\$ 254,59** Registrada em: **20/09/2023** Valor pago: **R\$ 254,59** Nosso Número: **4133201**

**Decarlinto** Rua Fernando Luiz Henrique dos Santos, 75 | Pesse, decarlinto.com.br  
 CEP 58.037-050 Jardim Oceania, João Pessoa-PB | Pesse, decarlinto.com.br  
 (83) 3218-8800 | Pesse, decarlinto.com.br

**RECONHECIMENTO DE FIRMA 2023-073107-3218-8800**

Reconheço por semelhança a firma de:  
**ANDREA LARISSA RIBEIRO PIRES\*\*\*\*\***

Assinado na presença. Dou fé.  
 Em testemunho da verdade: João Pessoa -PB. 20/09/2023 16:57:36.  
 SELO DIGITAL: A05R5491-CMCV  
 Para consultar o selo, acesse  
<https://selo.tjpb.jus.br>  
 EMOL: 12,50 FARPEN: 2,50 FEPJ: 1,56 ISS: R\$ 0,63

**RANIERI ROBERTO DE MENDONÇA SALES DE SOUSA - AUX DE CA**

*Francisco Lury de M. Sales*  
 Escrevente

10º Ofício

A autenticidade desta ART pode ser verificada em: <http://crea-pb.sitac.com.br/publico/>, com a chave: 7y2Z22  
 Impresso em: 20/09/2023 às 12:25:49 por: , ip: 192.168.100.1





## RELATÓRIO DE PROCESSOS

Sistema de Protocolo Eletrônico

Prefeitura Municipal de Lucena

### Aguardando Recebimento

PROTOCOLO	SOLICITANTE	TIPO	ORIGEM	DESTINO	DATA
00830/2023	ANDRÉA LARISSA RIBEIRO PIRES	IMOBILIÁRIO - LICENÇA DE CONSTRUÇÃO (ALVARÁ)	PREFEITURA DE LUCENA PROTOCOLO GERAL	> PREFEITURA DE LUCENA RECEITA - DIGITALIZAÇÃO	27/09/2023 09:02:52