

02 PLANTA BAIXA - 1º PAVIMENTO
escala 1:75

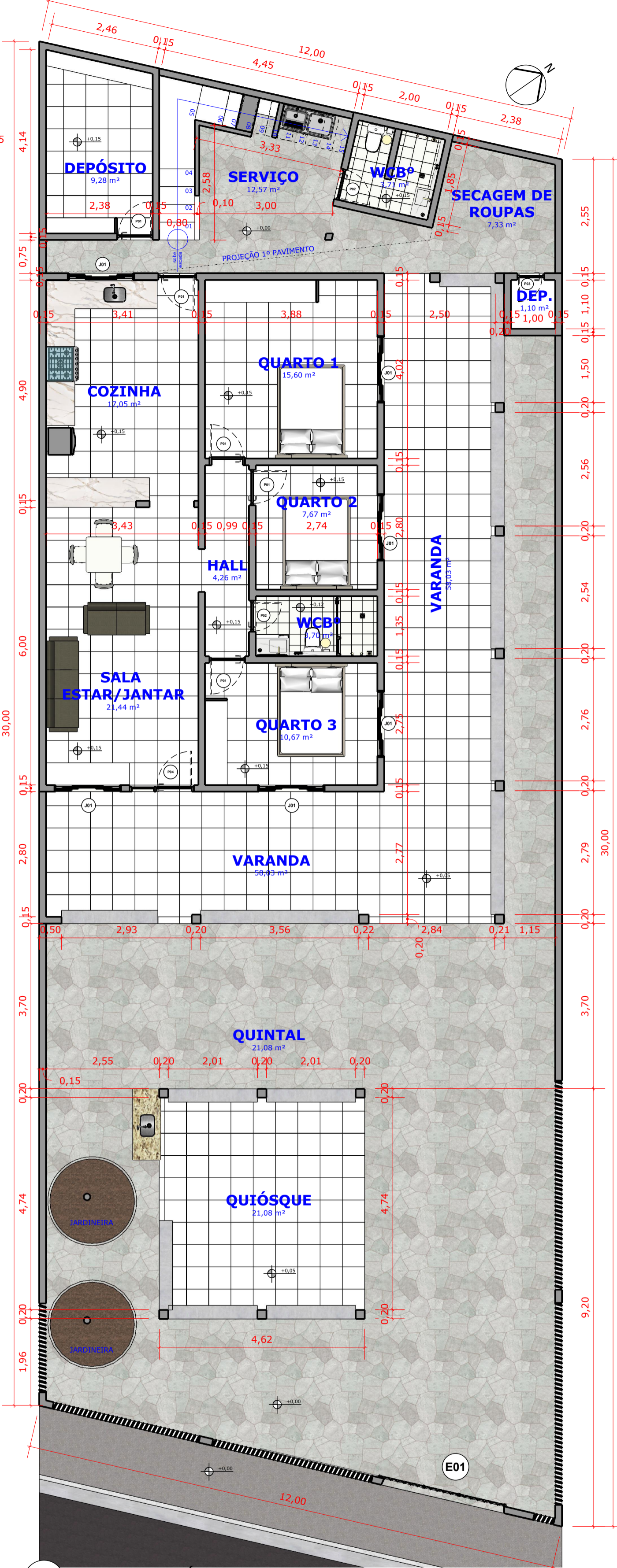

01 PLANTA BAIXA - TÉRREO
escala 1:75

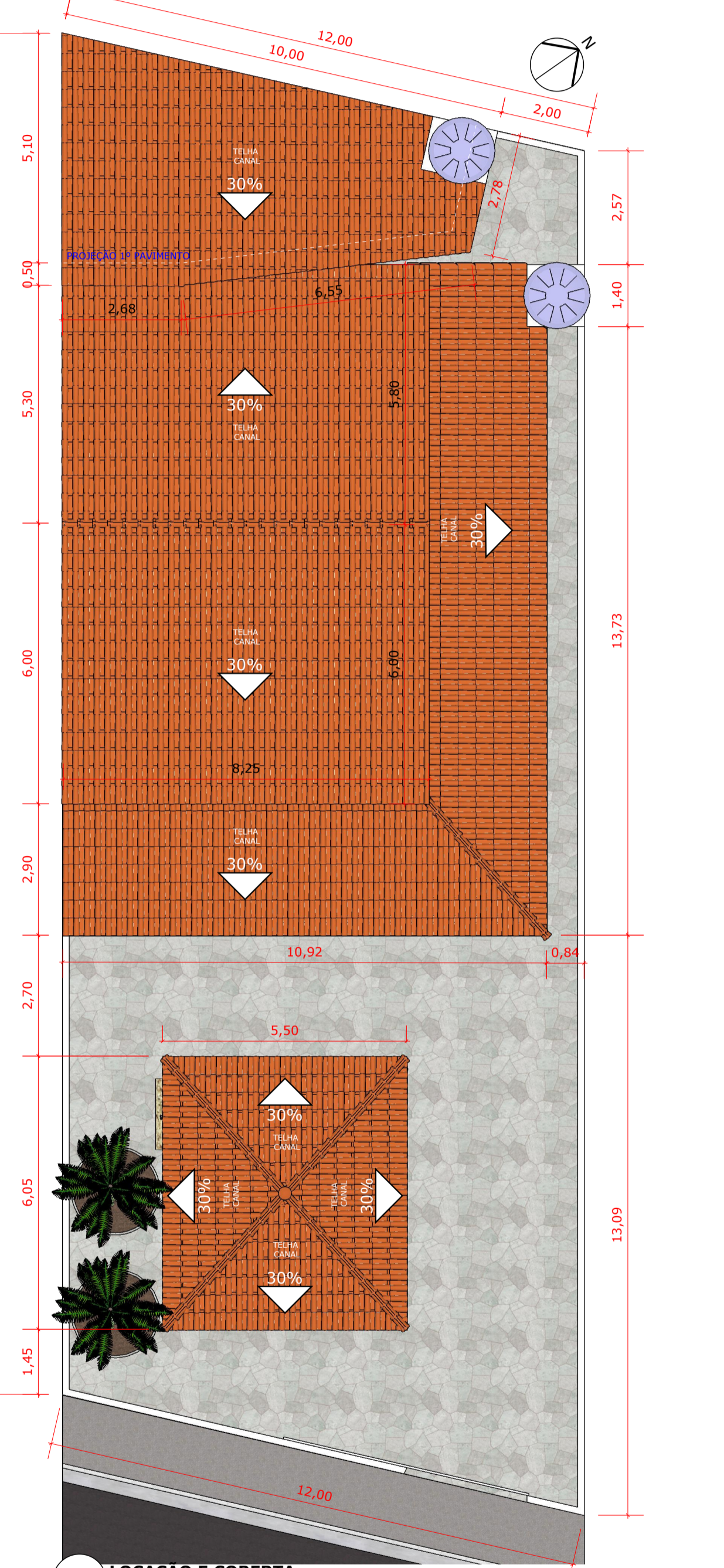

03 LOCAÇÃO E COBERTA
escala 1:100

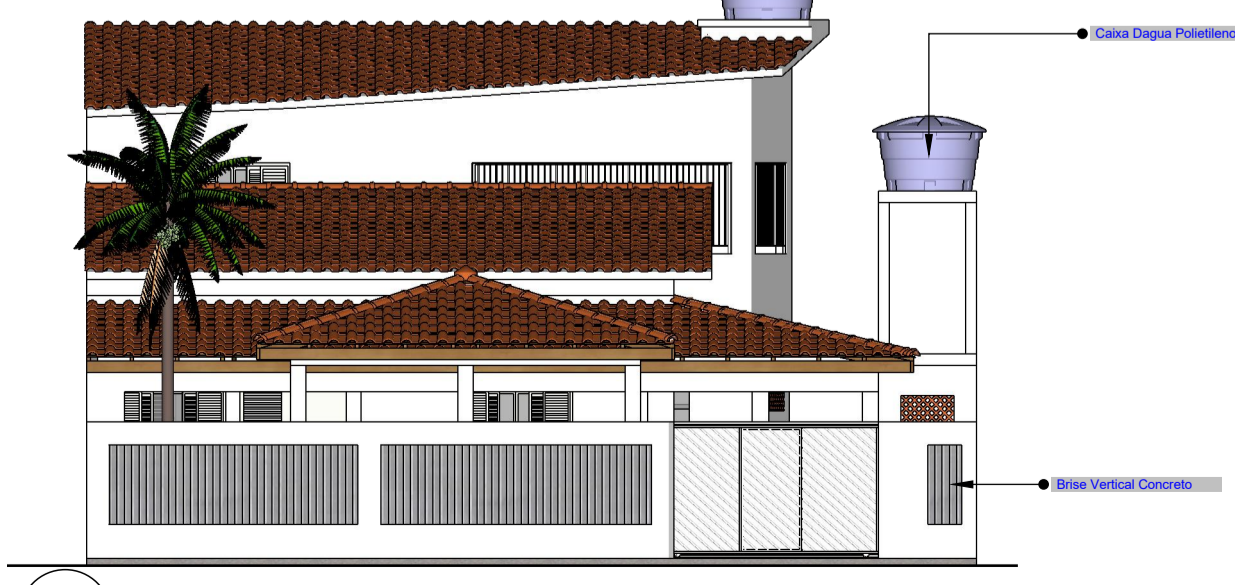

09 FACHADA FRONTAL
escala 1:100

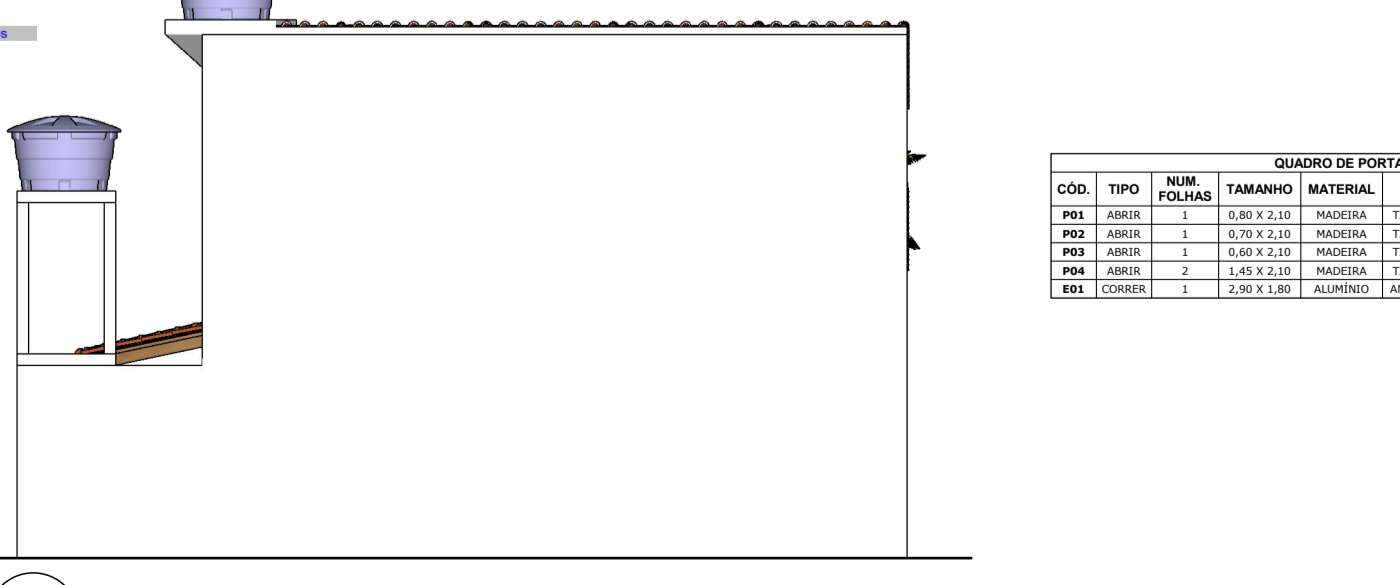

10 FACHADA POSTERIOR
escala 1:100

QUADRO DE PORTAS

COD.	TIPO	NUM.	TAMANHO	MATERIAL	ACAB.	OBS.
PEL	ABRIR	1	0,80 X 2,10	MADEIRA	TINTALHADO	
PEL	ABRIR	1	0,70 X 2,10	MADEIRA	TINTALHADO	
PEL	ABRIR	1	0,80 X 2,10	MADEIRA	TINTALHADO	
PEL	ABRIR	2	0,80 X 2,10	MADEIRA	TINTALHADO	1 FOLHA FIM C/ MIDE
ESL	COBRIR	1	2,20 X 1,60	ALUMINIO	ANODIZADO	PORTÃO DE BARRICA

QUADRO DE EQUADRIAS

COD.	TIPO	NUM.	TAMANHO	MATERIAL	ACAB.	OBS.
DEI	COBRIR	1	1,80 X 1,80 X 1,10	MADEIRA	TINTALHADO	QUADRO COM VÉRNICIAS

QUADRO DE ÁREAS

LOCAL	ÁREA (m²)
TERRENO	360,00
SALA ESTAR / SALA JANTAR	21,44
COZINHA	17,05
HALL	4,26
QUARTO 1	15,60
QUARTO 2	7,67
QUARTO 3	10,67
QUARTO 4 (1º PAVIMENTO)	15,70
WCB* INTERNO	3,70
WCB* EXTERNO	3,71
WCB* 1º PAVIMENTO	3,65
DEPÓSITO	9,28
SERVIÇO	12,57
SECAGEM DE ROUPAS	7,33
DEPÓSITO MENOR	1,10
VARANDA	58,03
QUIOSQUE	21,08
QUINTAL	166,52

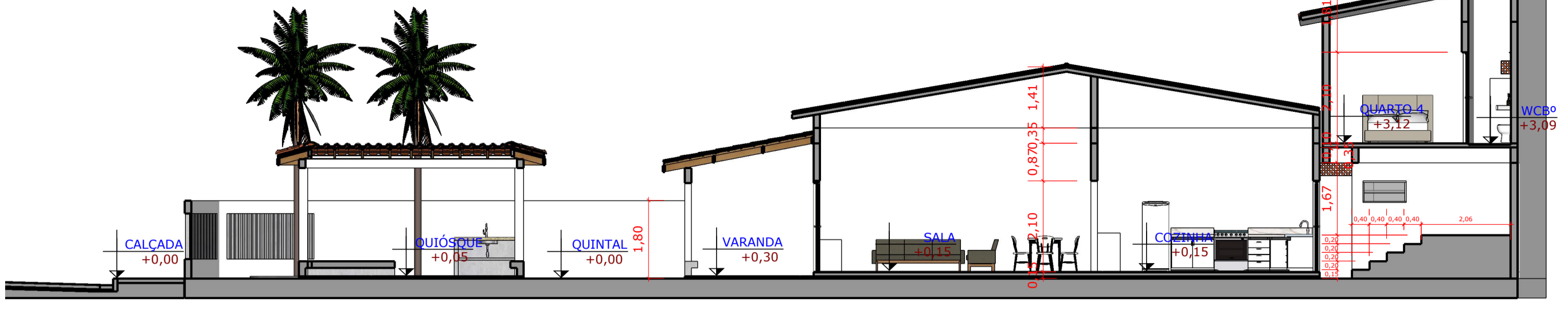

04 CORTE AA
escala 1:100

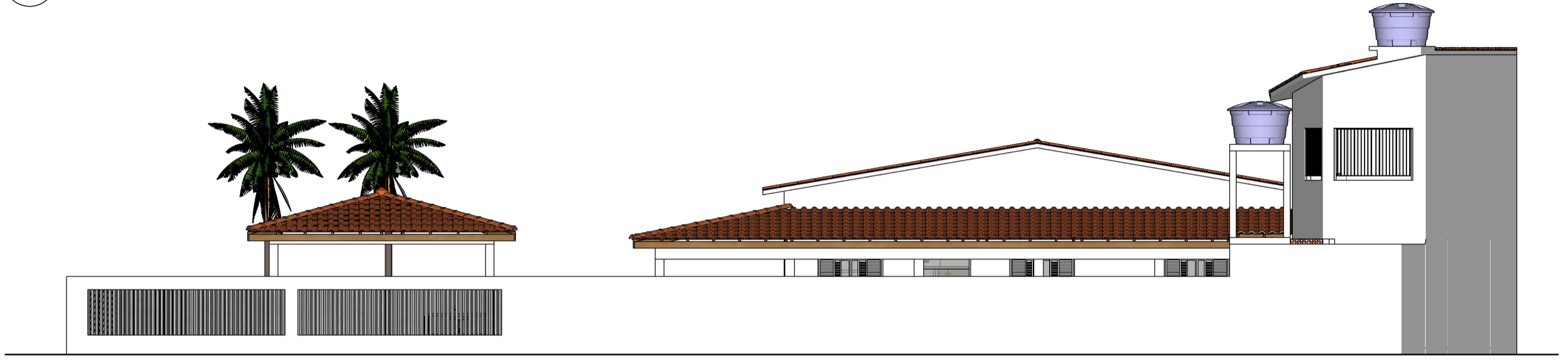

07 FACHADA DIREITA
escala 1:100

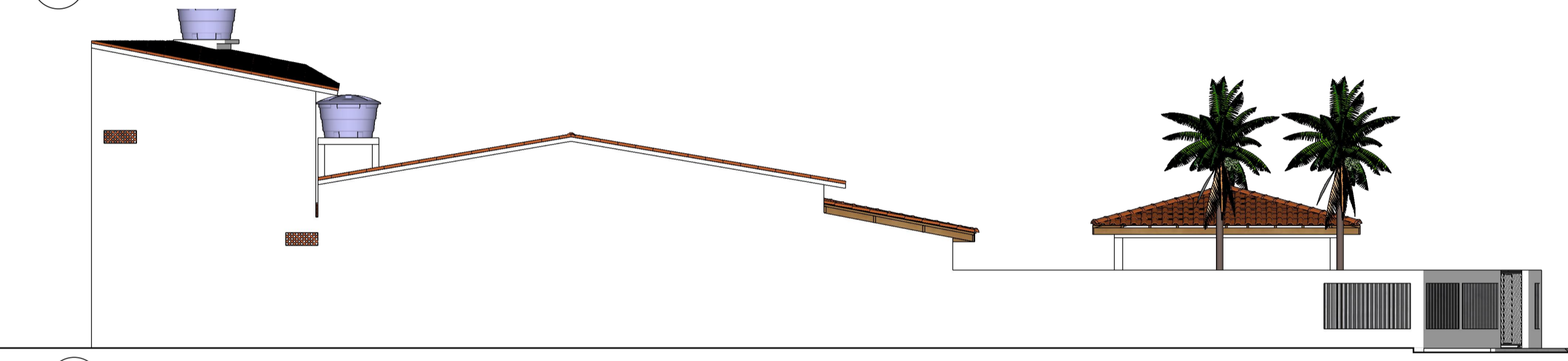

08 FACHADA ESQUERDA
escala 1:100

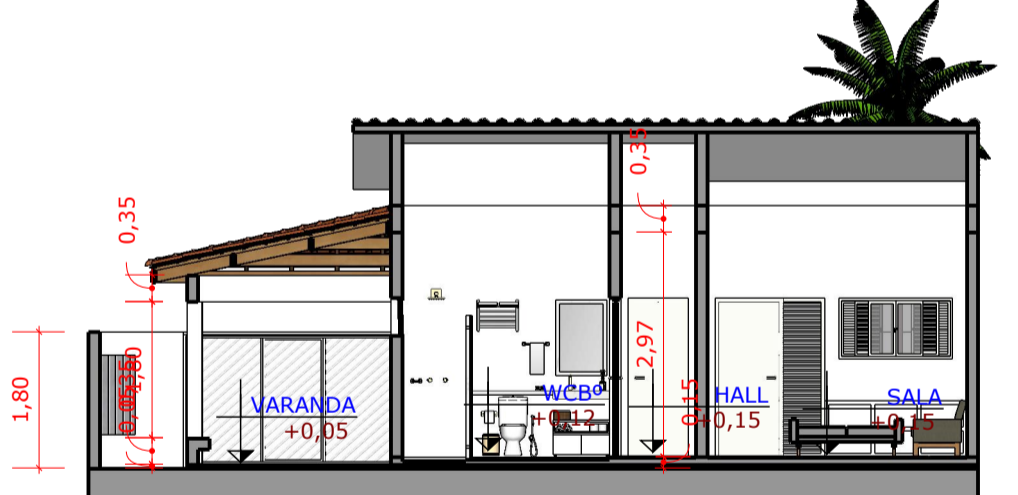

05 CORTE BB
escala 1:100

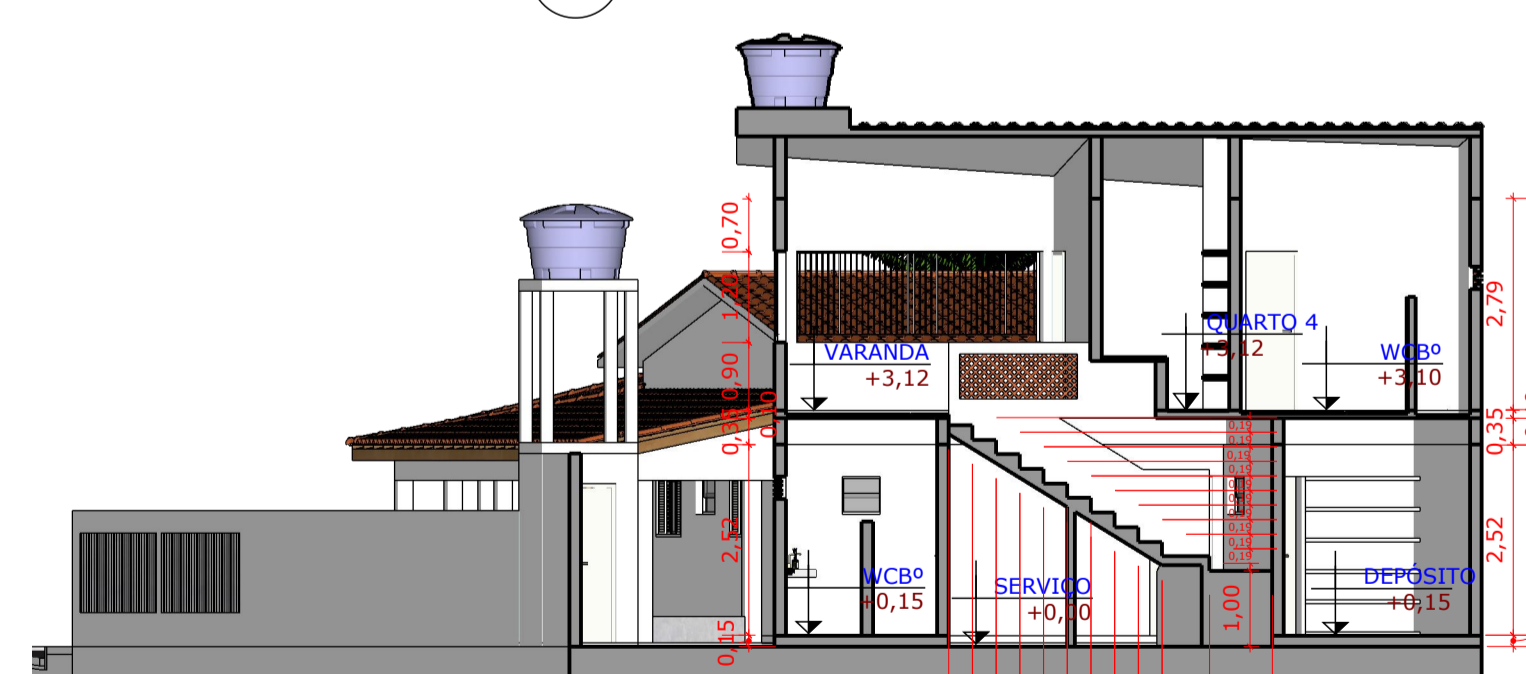

06 CORTE CC
escala 1:100



11 LOCALIZAÇÃO
escala indicada



12 PERSPECTIVA
sem escala

Humberto Kowalsky
 AUTOR - CAU A107375-3
 RESPONSÁVEL TÉCNICO - «Humberto» CAU A107375-3
 PROPRIETÁRIO - MARCOS ANTÔNIO MOZINHO DA SILVA

RESIDÊNCIA UNIFAMILIAR
 Rua Projetada s/nº - Centro - Lucena
 Lote 06 - Quadra H - Loteamento Sol de Lucena

CONFIRMAR MEDIDAS NO LOCAL
 CLIENTE: MARCOS ANTÔNIO MOZINHO DA SILVA
 CPF nº 076.441.404-68
 DATA DE CRIAÇÃO: 07/janeiro/2024
 DATA REGISTRAÇÃO: 14/janeiro/2024

PLANTA DE REGULARIZAÇÃO
 ÁREA DO TERRENO: 360,00 m²
 ÁREA CONSTRUIDA: 148,26m²
 ÁREA PROJETADA: 287,34 m²
 COEFICIENTE DE ARDENDIMENTO: 0,79%
 TAXA DE OCUPAÇÃO: 0,79%

INDICADA NO DESENHO
 0001 | 107 | 0080 | 1.0001.107.01.0000.0000.0 | 01 de 01 | 01

betohk@gmail.com (83) 9.9154.0436