 PREFEITURA MUNICIPAL DE LUCENA	01-NATUREZA TRIB. IMOBILIÁRIO - PRÉDIO	02-ADICIONA 06
	03-SERIE/SEQ 1.032678.2	04-INSCRIÇÃO 1.0006.002.01.0025.0000.0
	05-COMPETÊNCIA	06-PARCELAMENTO 01.100429246.0
07-CÓDIGO DE DOCUMENTO Parcelamento Jud - IPTU p/ CPF		08-RECEBIMENTO 28/03/2024
09-CONTRIBUENTE FRANCISCO FLORENCIO DA SILVA - CPF: 486.432.204-00		
10-ENDERECO RUA PROJETADA, SN A NOMEAR - Lucena/PE - Cep: 58315-000		
Parcela: 1/60 CPF: 486.432.204-00 V. PRINCIPAL 144,39 HONORÁRIOS 10,55 T EXP 1,80 TOTAL 156,74 Deb Parc 2013 2014 2015 2016 2017 2019 2021 2022		
Nosso Número: 20240198291 Data de Emissão: 28/02/2024		
12-OPÇÕES Pagável nas agências da Caixa ou correspondente, internet opção outros.		
Contribuinte Operador: 031431 Autenticação Mecânica no Verso		

CAIXA ECONOMICA FEDERAL

+Milionária: sorteios quartas e sábados!

060-711142966-5
 29/FEV/2024 HORA DE 10:58:47
 LOT. 13.022275-5 TERM 060140
 LOCALIDADE: LUCENA
 AG. VINCULADA: 0039

COMPROVANTE DE PAGAMENTO
 PM DE LUCENA-PB
 VALOR DO PAGAMENTO: 156,74
 81670000010 567424542023
 403282024013 98291000008

060-711142966-5

1ª VIA

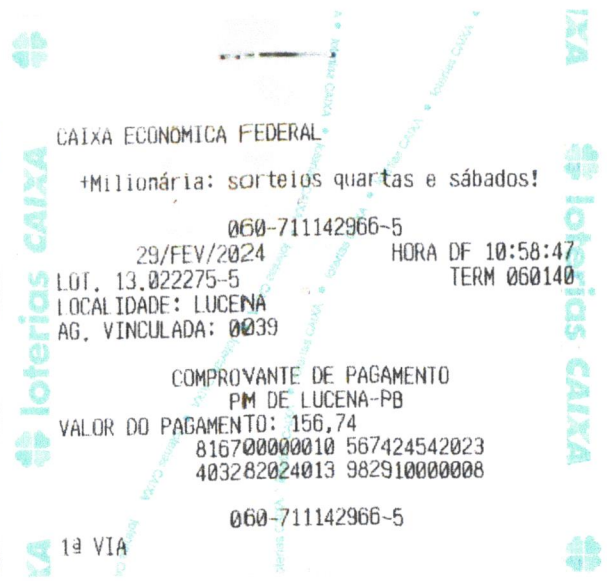

CONTRIBUENTE FRANCO FLORENCIO DA SILVA			SEQUENCIAL 10326782	NOSSO NUMERO 20240124219 5	VENCIMENTO 30/04/2024
PARCELA 2ª PARCELA	IPITU 77,89	TCR 10,10	TEsp 1,80	TOTAL SEM DESCONTO 89,79	TOTAL COM DESCONTO 89,79

8169000000-0 89792454202-9 40430202401-7 24219000000-8



CAIXA ECONOMICA FEDERAL
 #Millionária: sorteios quartas e sábados!
 060-711142964-9
 29/FEV/2024 HORA DF 10:57:32
 LOf. 13.022275-5 TERM 060140
 LOCALIDADE: LUCENA
 AG. VINCULADA: 0039
 COMPROVANTE DE PAGAMENTO
 PM DE LUCENA-PB
 VALOR DO PAGAMENTO: 89,79
 816500000004 897924542029
 403292024011 242180000000
 060-711142964-9
 1ª VIA