



ESTADO DE MATO GROSSO  
PREFEITURA MUNICIPAL DE RONDOLÂNDIA  
GESTÃO 2013/2016



**1a. MEDIÇÃO**

PERÍODO: 30/06/2015 A 30/07/2015

OBRA: CONSTRUÇÃO DE 01 (UMA) QUADRA ESCOLAR COBERTA NO MUNICÍPIO DE RONDOLÂNDIA - MT

LOCAL: ESCOLA MUNICIPAL JOAVA ALVES DE OLIVEIRA NO MUNICÍPIO DE RONDOLÂNDIA - MT

CONTRATO Nº. 017/2015  
CONTRATADA: M X DA SILVA COMERCIO E SERVIÇOS DE TERRAPLENAGEM LTDA ME

PERÍODO MEDIDO: 30,00  
FISCAL: ANGE RODRIGO SELHORSTE SILVA

CAUBER A37175-A

ORDEM DE SERVIÇO: 22/06/2015  
Prazo: 240 dias

Item	DESCRIÇÃO / DISCRIMINAÇÃO	PLANILHA CONTRATADA			1ª medição			EXECUTADO ACUMULADO ATUAL		
		UND	QTDE	UNITARIO	OTDE	VALOR EXECUTADO	OTDE	VALOR ACUMULADO	OTDE A EXECUTAR	VALOR A EXECUTAR
14 20	QUADRO DE DISTRIBUIÇÃO DE EMBUTIR C/ BARRAMENTO, CHAPA DE AÇO, 4 DISJUNTOR UNIPOLAR + 8 BIPOLAR + 1 TRIPOLAR + 1 DR.	UN	1,00	387,3200100		-			1,00	387,32
14 21	QUADRO DE DISTRIBUIÇÃO DE LUZ EMBUTIR ATÉ 24 DIVISÕES 33X33X295mm	UN	1,00	387,3200100		-			1,00	387,32
14 22	ELETRODUTO PVC ROSC. INCL. CONEXÕES D= 60mm (1")	m	22,00	14.4817050		-			22,00	318,60
14 23	ELETRODUTO PVC ROSC. INCL. CONEXÕES D= 25mm (3/4")	m	32,00	12.8073750		-			32,00	409,84
14 24	ELETRODUTO DE FERRO GALVANIZADO D=3/4" INCLUS BRACADEIRAS	m	22,00	23.4406200		-			22,00	515,69
14 25	ELETRODUTO DE FERRO GALVANIZADO D=1" INCLUS BRACADEIRAS	m	86,00	21.9537150		-			86,00	1.888,02
14 26	ELETRODUTO DE FERRO GALVANIZADO D=1" INCLUS BRACADEIRAS	m	17,00	23.0157900		-			17,00	391,27
14 27	ELETRODUTO DE FERRO GALVANIZADO D=1/2" INCLUS BRACADEIRAS	m	34,00	38.4471150		-			34,00	1.307,20
14 28	LUMINARIA CALHA SOBREPOR. PLAMPADA FLUORESC 2X40W, COMPLETA	UN	1,00	88.2271950		-			1,00	88,23
14 29	LUMINARIA CALHA SOBREPOR. PLAMPADA FLUORESC 1X40W, COMPLETA	UN	1,00	64.9240200		-			1,00	64,92
14 30	LUMINARIA BLINDADA P/ ALTA PRESSAO, LINHA INDUSTRIAL, PROJETOR HERMETICO PARA LAMPADA DE LUZ MISTA DE 500W COM PROTECAO DA LAMPADA	UN	15,00	251.5993200		-			15,00	3.773,99
<b>SUBTOTAL</b>					<b>17.308,32</b>					<b>17.308,32</b>
<b>15 SPDA</b>										
15 1	CAIXA DE INSPECAO 30X30X40 CM COM TAMPA DE FERRO FUNDIDO	UN	5,00	145.967		-			5,00	729,34
15 2	CONECTOR DE BRONZE PARA HASTE 5/8"	UN	12,00	19.330		-			12,00	231,96
15 3	COBROALHA DE COBRE NU 35MM2	UN	24,00	44.295		-			24,00	1.063,08
15 4	HASTE TIPO COOPERWELD 5/8" 3M	UN	5,00	52.192		-			5,00	260,96
15 5	TUBO PVC 40 MM	UN	18,00	23.778		-			18,00	428,00
15 6	TERMINAL DE PRESSAO TIPO PRENSA C/ 4 PARAFUSOS	UN	5,00	12.595		-			5,00	62,98

*(Handwritten signature)*

Eng. Empresa

Fiscal

Fiscal  
8/11



**1a. MEDIÇÃO**

PERÍODO: 30/06/2015 A 30/07/2015

OBRA: CONSTRUÇÃO DE 01 (UMA) QUADRA ESCOLAR COBERTA NO MUNICÍPIO DE RONDOLÂNDIA - MT

ORDEM DE SERVIÇO: 22/06/2015

Prazo: 240 dias

LOCAL: ESCOLA MUNICIPAL JOAVA ALVES DE OLIVEIRA NO MUNICÍPIO DE RONDOLÂNDIA - MT

FISCAIS: ARQZ RODRIGO SELHORST E SILVA

CAUIBR AS7175-A

CONTRATO Nº. 017/2015

CONTRATADA: M X DA SILVA COMERCIO E SERVIÇOS DE TERRAPLENAGEM LTDA ME

PERÍODO MEDIDO: 30,00

Item	DESCRIÇÃO / DISCRIMINAÇÃO	PLANILHA CONTRATADA			EXECUTADO ACUMULADO ATUAL				
		UND	QTDE	UNITARIO	TOTAL	1ª medição	VALOR ACUMULADO	QTDE A EXECUTAR	VALOR A EXECUTAR
<b>SUBTOTAL</b>					2.776,32				2.776,32
<b>16</b>	<b>SERVICOS DIVERSOS</b>								
16.1	ALAMBRADO COM TELA DE ARAME GALVANIZADO FIO 12 BWG MALHA 2" REVEST PVC FIXA EM TUBOS DE FERRO GALVAN 2"	m2	147,00	117,3155550	17.245,39	-	-	147,00	17.245,39
16.2	PORTAO EM TUBO DE FERRO GALVANIZADO 2" E TELA ARAME GALVANIZ. FIO 12 BWG MALHA 2" REVEST PVC INCLUSO DOBRADICA E FECHADURA	UN	4,00	812,6123250	3.250,45	-	-	4,00	3.250,45
16.3	BANCADA EM GRANITO CINZA ANDORINHA P/ LAVATORIO COM TESTEIRAS ESPESS. 2CM LARGURA 5CM CONF. PROJETO	M	4,80	467,5254150	2.244,12	-	-	4,80	2.244,12
16.4	BANCO DE CONCRETO ARMADO POLIDO (L=0,45M) SEM ARESTAS CONF. PROJETO	m	4,80	516,4183500	2.478,81	-	-	4,80	2.478,81
16.5	BARRA DE APOIO P/ DEFICIENTES EM FERRO GALVANIZADO DE 11/2" L=140CM LAVATORIO INC. FIXACAO E PINTURA	UN	2,00	197,2585650	394,52	-	-	2,00	394,52
16.6	BARRA DE APOIO P/ DEFICIENTES EM FERRO GALVANIZADO DE 11/2" L=80CM BACIA SANITARIA E MICTORIO INC. FIXACAO E PINTURA	UN	8,00	182,6394150	1.461,12	-	-	8,00	1.461,12
16.7	ESPELHO PLANO 4MM	M2	4,50	400,7771250	1.803,50	-	-	4,50	1.803,50
16.8	ESTRUTURA METALICA C/ TABELAS DE BASQUETE	qj	1,00	920,2067700	920,21	-	-	1,00	920,21
16.9	ESTRUTURA METALICA DE TRAVES DE FUTSAL	qj	1,00	2.715,0135600	2.715,01	-	-	1,00	2.715,01
16.10	ESTRUTURA METALICA P/ REDE DE VOLLEY	qj	1,00	1.149,1776450	1.149,18	-	-	1,00	1.149,18
16.11	SOLEIRA EM GRANITO CINZA ANDORINHA L=15CM E=2CM	M	2,90	55,3153650	160,41	-	-	2,90	160,41
16.12	LIMPEZA FINAL DA OBRA	m2	861,56	2,0616750	1.776,26	-	-	861,56	1.776,26
<b>SUBTOTAL</b>					35.998,98				35.998,98
<b>TOTAL RECURSO PROPRIO</b>					907.634,55			52.252,17	855.382,24
<b>RECURSO FUNASO</b>					363.053,82				
					544.580,73				

*(Handwritten signature)*



**1a. MEDIÇÃO**

PERÍODO: 30/06/2015 À 30/07/2015

OBRA: CONSTRUÇÃO DE 01 (UMA) QUADRA ESCOLAR COBERTA NO MUNICÍPIO DE RONDOLÂNDIA - MT

LOCAL: ESCOLA MUNICIPAL JOAVA ALVES DE OLIVEIRA NO MUNICÍPIO DE RONDOLÂNDIA - MT

ORDEM DE SERVIÇO: 22/06/2015

Prazo: 240 dias

ESCALA: ALCI RODRIGO SELHORST SILVA

CAUIB: A37175-A

CONTRATO Nº. 017/2015

CONTRATADA: M X DA SILVA COMERCIO E SERVIÇOS DE TERRAPLENAGEM LTDA ME

PERÍODO MEDIDO: 30,00

Item	DESCRIÇÃO / DISCRIMINAÇÃO	PLANILHA CONTRATADA			EXECUTADO ACUMULADO ATUAL			DIFERENÇA (EXECUTADO - PREVISTO)
		UND	QTDE	UNITARIO	TOTAL	1ª medição	VALOR ACUMULADO	
<b>EXECUÇÃO</b>	<b>%</b>	<b>VALOR EXECUTADO</b>	<b>%</b>	<b>VALOR A EXECUTAR</b>	<b>1ª medição</b>	<b>VALOR ACUMULADO</b>	<b>VALOR A EXECUTAR</b>	<b>DIFERENÇA (EXECUTADO - PREVISTO)</b>
1ª medição	5,76%	52.252,170	94,24%	855.382,38	26.469,56	2,916%	26.469,56	-
2ª medição					39.795,74		39.795,74	
3ª medição					120.802,85		120.802,85	
4ª medição					145.165,864		145.165,864	
5ª medição					40.688,995		40.688,995	
6ª medição					496.336,282		496.336,282	
7ª medição					2.776,302		2.776,302	
8ª medição					35.598,96		35.598,96	
<b>RESULTADO FINAL</b>	<b>5,76%</b>	<b>52.252,170</b>	<b>94,24%</b>	<b>855.382,38</b>		<b>2,92%</b>	<b>907.634,55</b>	<b>25.782,61</b>

JUSTIFICATIVA MEDIÇÃO:

RESUMO	
PROPOSTA CONTRATADA	907.634,55
VALOR DE ITENS ADITIVOS / PERMUTADOS	-
VALOR A SUPRIMIR	-
VALOR TOTAL DO TERMO ADITIVO	-
VALOR TOTAL CONTRATADO + ADITIVO DE SERVIÇOS- SUPRIMIDOS	907.634,55
VALOR MEDIDO MEDIANTE PLANILHA CONTRATADA + ADITIVO DE SERVIÇOS	52.252,120
VALOR A SER EXECUTADO PLANILHA CONTRATADA + ADITIVO DE SERVIÇOS EXECUTADO	855.382,24
VALOR A ACUMULADO MEDIANTE PLANILHA CONTRATADA + ADITIVO DE SERVIÇOS	907.634,550



ESTADO DE MATO GROSSO  
PREFEITURA MUNICIPAL DE RONDOLÂNDIA  
GESTÃO 2013/2016



# 1a. MEDIÇÃO

PERÍODO: 30/06/2015 À 30/07/2015

OBRA: CONSTRUÇÃO DE 01 (UMA) QUADRA ESCOLAR COBERTA NO MUNICÍPIO DE RONDOLÂNDIA - MT

LOCAL: ESCOLA MUNICIPAL JOAVA ALVES DE OLIVEIRA NO MUNICÍPIO DE RONDOLÂNDIA - MT

CONTRATO Nº. 017/2015

CONTRATADA: M X DA SILVA COMERCIO E SERVIÇOS DE TERRAPLENAGEM LTDA ME

ORDEM DE SERVIÇO: 22/06/2015

Prazo: 240 dias

ASSINA: ALQF RODRIGO SELHOIST E SILVA

CAUENR A37175-A

PERÍODO MEDIDO: 30,00

Item	DESCRIÇÃO / DISCRIMINAÇÃO	PLANILHA CONTRATADA			EXECUTADO ACUMULADO ATUAL		
		UND	QTDE	UNITARIO	TOTAL	1ª medição	VALOR ACUMULADO

## Evolução da Obra em Valores

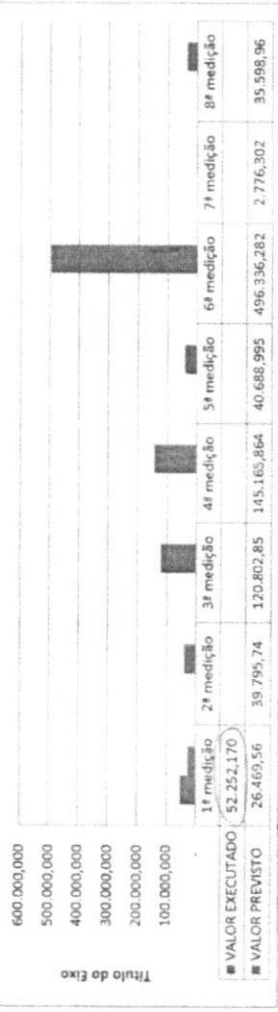

DIARIO FOTOGRAFICO

Foto 01



Foto 02



*JBW*  
João Batista Coelho de Oliveira  
Eng. Civil  
Crea 1156D/AC

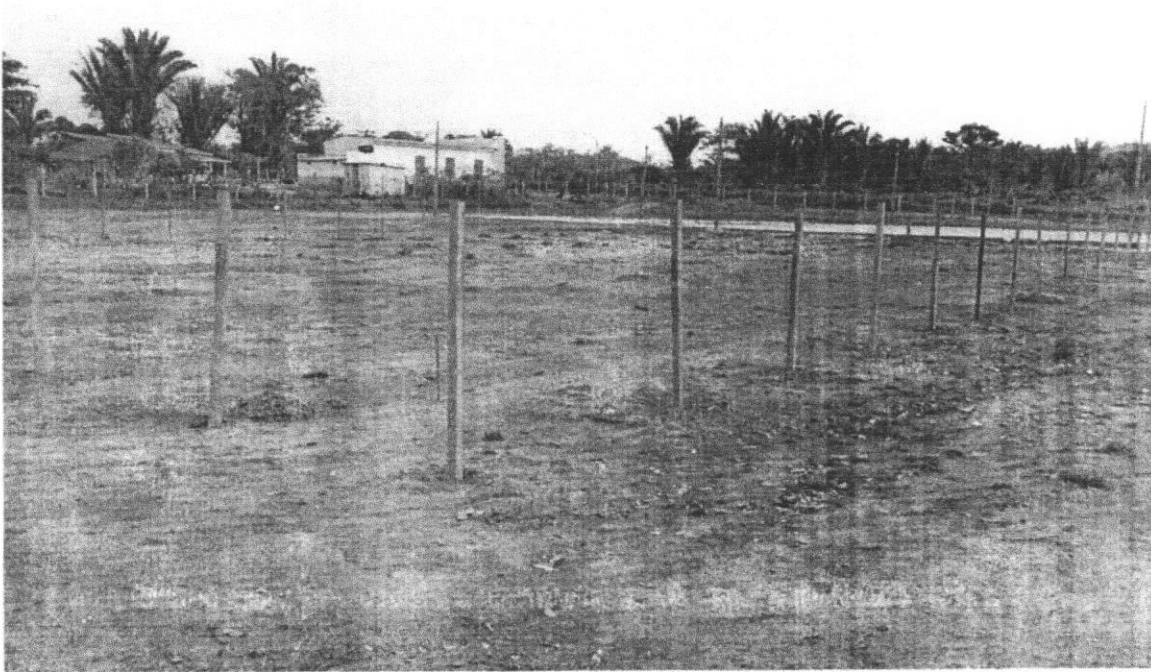
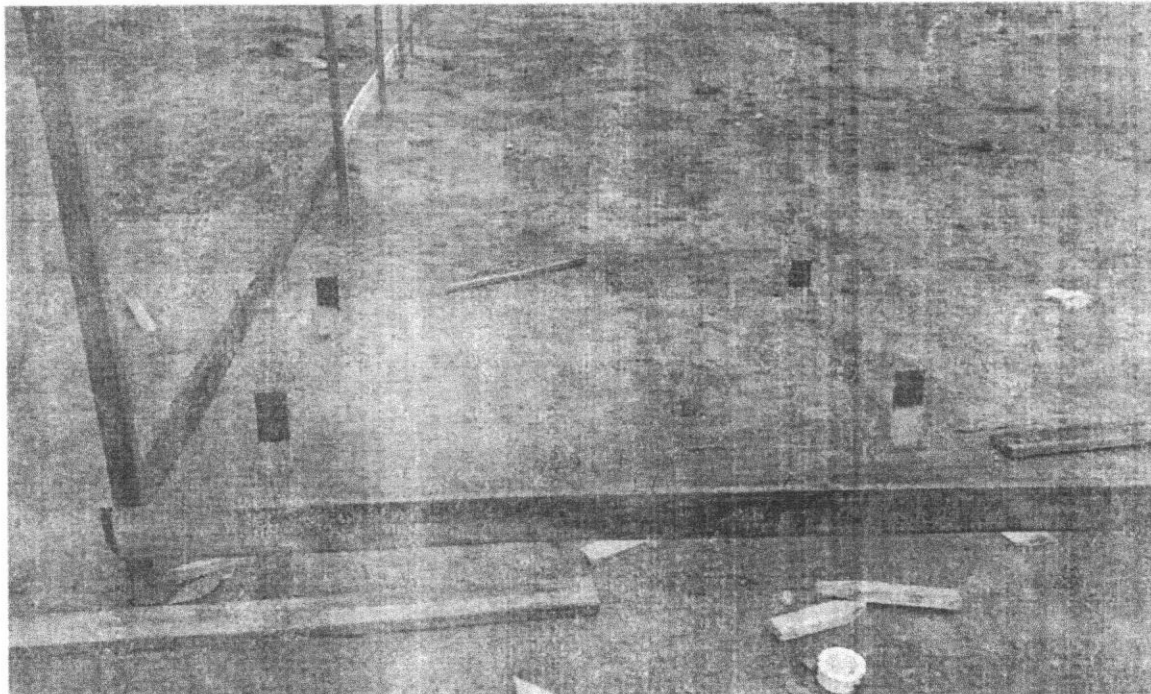

DIARIO FOTOGRAFICO

Foto 03



Foto 04

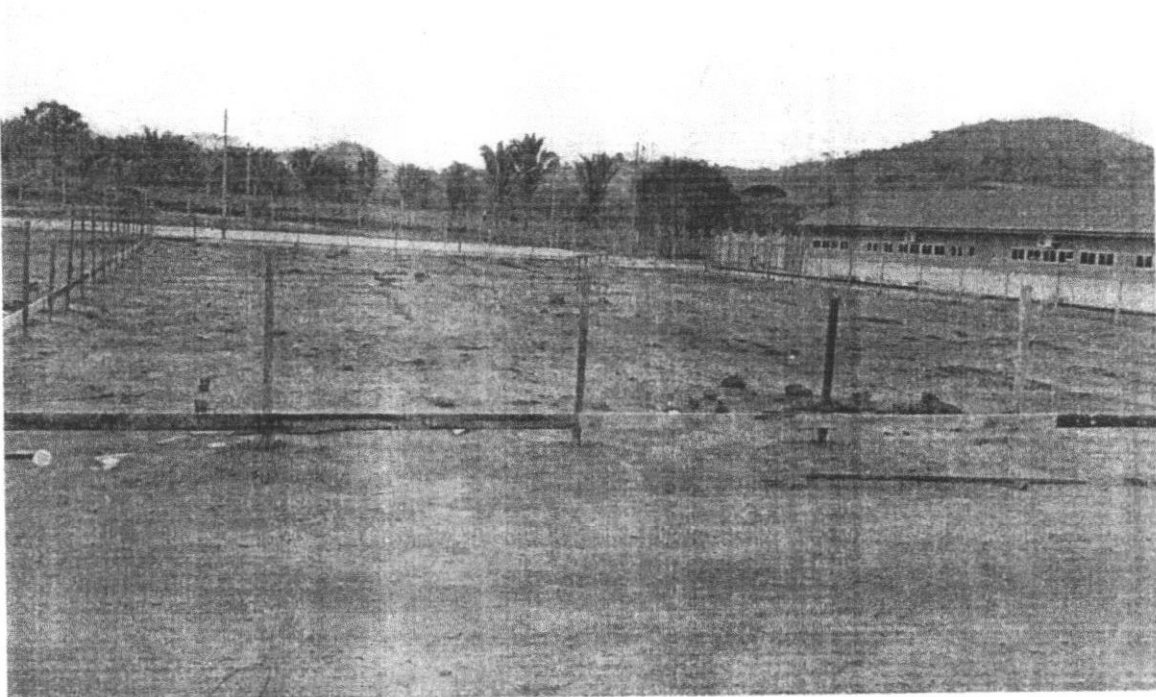

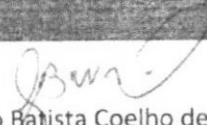
  
João Batista Coelho de Oliveira  
Eng. Civil  
Crea 1156D/AC



DIARIO FOTOGRAFICO

Foto 05



Foto 06

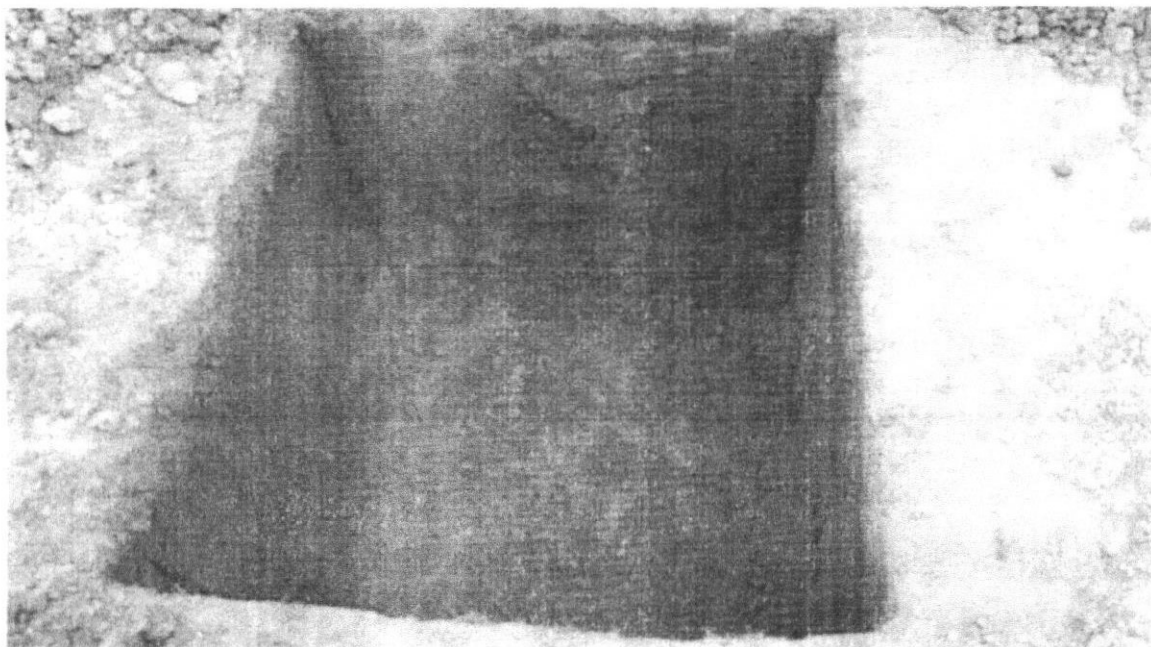

  
João Batista Coelho de Oliveira  
Eng. Civil  
Crea 1156D/AC





M.X. DA SILVA COMÉRCIO  
E SERVIÇOS DE  
TERRAPLANAGEM LTDA ME

**Nota Fiscal de Prestação de Serviços**

CNPJ 17.908.058/0001-30 Série <<A>>  
1ª Via - Destinatário 2ª Via - Fisco Origem 3ª Via - Fixa

Nº 000154

Data 09/10/2015  
VALIDA ATÉ 15/08/2016

RUA TIRADENTES, 3155 - B. CIDADE ALTA - CEP 76935-000 - SÃO FRANCISCO DO GUAPORÉ - RO

Cliente Prefeitura Municipal  
End. Av. Pimenta Bueno de Oliveira s/n Centro  
Cidade Rondolândia UF MT  
CNPJ/CPF 049914860001-49  
INSC. EST./RG

QUANT.	UND.	DISCRIMINAÇÃO	VALOR UNITÁRIO	VALOR TOTAL
1	SERV	Construção de Quadra Escolar coberta com Vestiários.	R\$ 31.351,27	R\$ 31.351,27
		Contrato Administrativo 07/2015 Termo de Preço 02/2015		
		Banco: 097 Agência: 0002 Conta Corrente: 60.494-1		
		1ª via (INDE)		

ATESTO O RECEBIMENTO DO  
MATERIAL E/OU PRESTAÇÃO  
DE SERVIÇO CONSTANTE  
NESTE DOCUMENTO  
FISCAL.  
09/10/2015  
Assinatura do Declarante

VALOR DOS SERVIÇOS R\$ 31.351,27  
R\$  
TOTAL DESTA NOTA R\$ 31.351,27

NÃO TEM VALOR COMO RECIBO





**ESTADO DO MATO GROSSO**  
**PREFEITURA MUNICIPAL DE RONDOLANDIA**

Nota de Liquidação

SECRETARIA MUNICIPAL DE FINANÇAS

C.N.P.J.: 04.221.486/0001-49

Município: Rondolândia

Data: 09/10/2015

Nº da Liquidação: 2418/15

Ordinário

Processo: AF-1520/2015

Órgão: 04 - SECRETARIA MUNICIPAL DE EDUCAÇÃO, CULTURA E ESPORTE  
Unidade: 04.03 - DEPARTAMENTO DE ESPORTE  
Funcional: 27.812.0115 - ESPORTE E LAZER-INCENTIVO E INFRAESTRUTURA ESPORTI  
Projeto/Atividade: 1.120 - IMPLANTAÇÃO E CONSTRUÇÃO DE CENTROS ESPORTIVOS/GINÁSIOS E QUADR.  
Elemento: 4.4.90.51.00.00.00.00.0022 - Obras E Instalações  
Cód. Detalham.: 0 - Sem detalhamento das destinações de recursos  
Código reduzido: 000072  
Nº Docto. Fiscal: 000154  
Tipo Docto. Fiscal: Nota Fiscal

Número do empenho:	2681/15	Liquidações Anteriores:	0,00
Valor do empenho:	508.056,20	Valor da liquidação:	31.351,27
Valor Anulado:	0,00	Valor Anulado:	0,00
Total (A):	508.056,20	Total (B):	31.351,27
		Saldo (A - B):	476.704,93

Cred: 499 **MX DA SILVA COMERCIO DE TERRAPLENAGEM LTDA-ME**  
Endereço: Rua TIRADENTES, 3155 Cidade: São Francisco do Gua  
C.N.P.J.: 17-908-058/0001-30 Inscr.Est./Ident.Prof.: UF: RO

Especificação: 1

PELA DESPESA EMPENHADA, REFERENTE A CONTRATAÇÃO DE EMPRESA PARA CONSTRUÇÃO DE 01 (UMA) QUADRA ESPORTIVA ESCOLAR COBERTA QUE CORRESPONDE A ESTRUTURA DE CONCRETO ARMADO DAS FUNDAÇÕES, PILARES E CINTAS DA EDIFICAÇÃO, CONFORME PROJETO PADRAO PARA QUADRA ESPORTIVA ESCOLAR COM VESTIARIOS COM FORNECIMENTO DE MATERIAIS.

Fonte de recursos: Vinculados Total geral: 31.351,27

Liquidação:  
Fica liquidada a importância de 31.351,27 (trinta e um mil trezentos e cinquenta e um reais e vinte e sete centavos)

Fundamento legal:

Data:

Modal. licitação: Tomada de Preço p/ Obras e Serv. Engenharia Número: 23/2015 Data: 10/06/2015

Contrato: Data:

Decl: ara os devidos fins que o (material/serviço) foi (fornecido/prestado) Data: 09/10/2015

Responsável

BETT SABAH MARINHO DA SILVA  
Prefeita Municipal

JOSE LEONADIO MIRANDA DA SILVA  
CRC MT 81126

GERSON MARINHO DA SILVA JUNIOR  
Sec de Finanças





## Emissão de comprovantes

26/10/2015 17:38:27

SISBB - SISTEMA DE INFORMACOES BANCO DO BRASIL  
26/10/2015 - AUTOATENDIMENTO - 17.38.24  
0951200951 SEGUNDA VIA 0041

COMPROVANTE DE TRANSFERENCIA  
COMPROVANTE DE

TED - TRANSFERENCIA ELETRONICA DISPONIVEL

CLIENTE: PM RONDOLANDIA-PAC I

AGENCIA: 0951-2 CONTA: 58.036-8

=====

FINALIDADE: 01 CREDITO EM CONTA CORRENTE

REMETENTE : PM RONDOLANDIA-PAC I

BANCO: 097 - CC Centralcredi

AGENCIA: 0002-7 - JICRED

CONTA: 60.494-1

FAVORECIDO: M X DA SILVA COMERCIO E SERVICOS DE

CPF/CNPJ: 17.908.058/0001-30

VALOR: R\$ 10.000,00

DEBITO EM: 15/10/2015

=====

DOCUMENTO: 101501

AUTENTICACAO SISBB: 4.3D8.3CC.78E.BC4.D22



SISBB - SISTEMA DE INFORMACOES BANCO DO BRASIL  
26/10/2015 - AUTOATENDIMENTO - 17.38.24  
0951200951 SEGUNDA VIA 0031

COMPROVANTE DE TRANSFERENCIA  
COMPROVANTE DE

TED - TRANSFERENCIA ELETRONICA DISPONIVEL  
CLIENTE: PM RONDOLANDIA-PAC I  
AGENCIA: 0951-2 CONTA: 58.036-8

=====

FINALIDADE: 01 CREDITO EM CONTA CORRENTE  
REMETENTE : PM RONDOLANDIA-PAC I  
BANCO: 097 - CC Centralcredi  
AGENCIA: 0002-7 - JICRED  
CONTA: 60.494-1

FAVORECIDO: M X DA SILVA COMERCIO E SERVICOS DE  
CPF/CNPJ: 17.908.058/0001-30  
VALOR: R\$ 21.351,27  
DEBITO EM: 15/10/2015

=====

DOCUMENTO: 101502  
AUTENTICACAO SISBB: 2.791.82C.3D1.270.655

Transação efetuada com sucesso por: J8711674 GERSON MARINHO DA SILVA JUNIOR.



ESTADO DO MATO GROSSO  
PREFEITURA MUNICIPAL DE RONDOLÂNDIA

Data: 15/10/2015  
N. da Ordem: 3188/15  
Parcial  
Processo:  
Nº AF/Anc: 1520/2015  
Vencimento: 06/10/2015

Ordem de Pagamento

SECRETARIA MUNICIPAL DE FINANÇAS  
C.N.P.J.: 04.221.486/0001-49  
Município: Rondolândia

Órgão: 04	- SECRETARIA MUNICIPAL DE EDUCAÇÃO, CULTURA E ESPORTE
Unidade: 04.03	- DEPARTAMENTO DE ESPORTE
Funcional: 27.812.0115	- ESPORTE E LAZER-INCENTIVO E INFRAESTRUTURA ESPORTI
Projeto/Atividade: 1.120	- IMPLANTAÇÃO E CONSTRUÇÃO DE CENTROS ESPORTIVOS/GINÁSIOS E QUADR
Elemento: 4.4.90.51.00.00.00.00.0022	- Obras E Instalações
Cod. Detalham.: 0	- Transferências de Convênios - Educação
Recurso: 0022	- Transferências de Convênios - Educação

Numero do empenho: 2681	Pagamentos anteriores: 0,00
Valor do empenho: 508.056,20	Valor da ordem: 31.351,27
Valor anulado: 0,00	Valor Anulado: 0,00
Total ( A ): 508.056,20	Total ( B ): 31.351,27
	Saldo ( A - B ): 476.704,93

Credor: 499 MX DA SILVA COMERCIO DE TERRAPLENAGEM LTDA-ME  
Endereço: Rua TIRADENTES, 3155 Cidade: São Francisco do Gua UF: RO  
C.N.P.J.: 17.908.058/0001-30 Inscr.Est./Ident Prof.:  
Banco: Agência: Conta Corrente:

Especificação:  
PELA DESPESA EMPENHADA, REFERENTE A CONTRATAÇÃO DE EMPRESA PARA CONSTRUÇÃO DE 01 (UMA) QUADRA ESPORTIVA ESCOLAR COBERTA QUE CORRESPONDE A ESTRUTURA DE CONCRETO ARMADO DAS FUNDAÇÕES, PILARES E CINTAS DA EDIFICAÇÃO, CONFORME PROJETO PADRAO PARA QUADRA ESPORTIVA ESCOLAR COM VESTIARIOS COM FORNECIMENTO DE MATERIAIS.

Fonte de recursos: Vinculados Total geral: 31.351,27

Fica autorizado o pagamento de 31.351,27 (trinta e um mil trezentos e cinquenta e um reais e vinte e sete centavos)

Contabilização: Esta O.P. foi devidamente processada no Depto de Contabilidade em 15/10/2015.

GERSON MARINHO DA SILVA JUNIOR  
Sec de Finanças

Descontos:  
Total de descontos: 0,00 Liquido a pagar: 31.351,27

Recursos:  
Conta Banco Num. Docto. Valor  
46293 B.B. FNDE/PAC-I - 58.036-8 - 58.036-8 0031 21.351,27  
46293 B.B. FNDE/PAC-I - 58.036-8 - 58.036-8 0041 10.000,00

Ordem de pagamento: Em 15/10/2015 pague-se a importância acima processada

BETT SABAH MARINHO DA SILVA  
Prefeita Municipal

Recibo: Em 15/10/2015 recebi (emos) a importância acima processada

Credor

Certifico haver pago a importância acima.

JOSE LEOCADIO MIRANDA DA SILVA  
CRC MT 81128





M.X. DA SILVA COMÉRCIO  
E SERVIÇOS DE  
TERRAPLANAGEM LTDA ME

Nota Fiscal de Prestação de Serviços

CNPJ 17.908.058/0001-30 Série <<A>>

1ª Via - Destinatário 2ª Via - Fisco Origem 3ª Via - Fisco

Nº 000160

Data 10/12/2015

VÁLIDA ATÉ 15/08/2016

RUA TIRADENTES, 3155 - B. CIDADE ALTA - CEP 76935-000 - SÃO FRANCISCO DO GUAPORÉ - RO

Ciente: Prefeitura Municipal  
 End.: Av. Manoel Alves de Oliveira s/n Centro  
 Cidade: Rondolândia UF: MT  
 CNPJ/CPF: 04.221.480/0001-79  
 INSC. EST./RG:

QUANT.	UND.	DISCRIMINAÇÃO	VALOR UNITÁRIO	VALOR TOTAL
		Contratação de empresa para construção de quadra coberta com estrutura na escola para uso de recreio	R\$ 31.072,21	R\$ 31.072,21
		contrato Administrativo: 071/2015		
		Banco: 097		
		Agencia: 0002		
		Conta: 60.494-1		
		ATESTO O Recebimento DO MATERIAL E/OU Prestação de SERVIÇO CONSTANTE NESTE DOCUMENTO FISCAL		
		10/12/2015		
		Assinatura do Declarante		

M. P. MEDIAS  
F. N. DE

VALOR DOS SERVIÇOS R\$ 31.072,21  
 R\$  
 TOTAL DESTA NOTA R\$ 31.072,21

NÃO TEM VALOR COMO RECIBO





**2a. MEDIÇÃO**

PERÍODO: **31/07/2015** A **09/12/2015**

OBRA: CONSTRUÇÃO DE 01 (UMA) QUADRA ESCOLAR COBERTA NO MUNICÍPIO DE RONDOLÂNDIA - MT

ORDEM DE SERVIÇO: 22/06/2015

LOCAL: ESCOLA MUNICIPAL JOAVA ALVES DE OLIVEIRA NO MUNICÍPIO DE RONDOLÂNDIA - MT

Prazo: 240 dias

CONTRATO Nº. 017/2015

CONTRATADA: M X DA SILVA COMERCIO E SERVIÇOS DE TERRAPLENAGEM LTDA ME

PERÍODO MEDIDO: 131,00

Item	DESCRÇÃO / DISCRIMINAÇÃO	PLANILHA CONTRATADA				EXECUTADO ACUMULADO ATUAL				
		UND	QTDE	UNITARIO	TOTAL	2º medição QTDE	VALOR EXECUTADO	VALOR ACUMULADO	QTDE A EXECUTAR	VALOR A EXECUTAR
<b>01</b>	<b>SERVIÇOS PRELIMINARES</b>									
1.1	ABRIGO PROVISÓRIO C/ PAVIMENTO P/ALOJAMENTO E DEPOSITO	m²	12,00	316,51	3.798,12	-	-	3.798,12	12,000	3.798,12
1.2	PLACA PADRÃO DE OBRA, TIPO BANNER	m²	3,00	210,99	632,97	-	-	632,97	3,000	632,97
1.3	Locação de construção com gabarito de madeira	m²	861,56	8.534,1	7.352,63	-	-	7.352,63	861,560	7.352,63
1.4	Ligação provisória de esgoto	un	1,00	2.153,73	2.153,73	-	-	2.153,73	1,000	2.153,73
1.5	Ligação provisória de energia elétrica em baixa tensão	un	1,00	1.285,02	1.285,02	-	-	1.285,02	1,000	1.285,02
1.6	Ligação provisória de água	un	1,00	2.153,73	2.153,73	-	-	2.153,73	1,000	2.153,73
	<b>SUBTOTAL</b>				<b>17.376,20</b>			<b>17.376,20</b>		<b>17.376,20</b>
<b>02</b>	<b>MOVIMENTO DE TERRA</b>									
2.1	ESCAVAÇÃO MANUAL SOLO DE 1A.CAT. PROF. ATÉ 1.50m	m³	54,00	48,443	2.615,92	-	-	2.615,92	54,000	2.615,92
2.2	ATERRO C/COMPACTAÇÃO MANUAL S/CONTROLE, MAT. C/AQUISIÇÃO	m³	295,00	48,443	14.290,69	295,000	14.290,690	14.290,69	295,000	14.290,69
2.3	REATERRO C/COMPACTAÇÃO MANUAL S/CONTROLE, MATERIAL DA VALA	m³	37,40	17,418	651,43	-	-	651,43	37,400	651,43
2.4	CARGA MANUAL DE ENTULHO EM CAMINHÃO BASCULANTE	m³	15,00	21,2865	319,00	-	-	319,00	15,000	319,00
2.5	TRANSPORTE DE MATERIAL EXCETO ROCHA EM CAMINHÃO ATÉ 10KM	m³	15,00	20,642	309,63	-	-	309,63	15,000	309,63
	<b>SUBTOTAL</b>				<b>18.186,65</b>		<b>14.290,69</b>	<b>18.186,67</b>		
<b>03</b>	<b>INFRAESTRUTURA</b>									
3.1.1	LASTRO DE CONCRETO MAGRO TRAÇO 1:4 E=5CM	m²	15,00	22,578	338,68	-	-	338,68	15,000	338,68
3.1.2	PREPARO MEC	m²	26,60	31,550	839,23	-	-	839,23	26,600	839,23
3.1.3	FORMA PLANA CHAPA COMPENSADA PLASTIFICADA, ESP = 12mm UTIL 5X	m²	6,30	516,418	3.253,44	-	-	3.253,44	6,300	3.253,44
3.2.1	CONCRETO ARMADO FCK 25 MPRA USINADO INCLUSIVE LANÇAMENTO	m³	6,30	516,418	3.253,44	-	-	3.253,44	6,300	3.253,44
3.2.1	FORMA PLANA CHAPA COMPENSADA PLASTIFICADA, ESP = 12mm UTIL 5X	m²	260,60	31,550	8.221,90	-	-	8.221,90	260,600	8.221,90



Rodrigo Selhorst e Silva  
Arquiteto e Urbanista  
CAU nº 407.124-0



**2a. MEDIÇÃO**

PERÍODO:

31/07/2015 A 09/12/2015

OBRA: CONSTRUÇÃO DE 01 (UMA) QUADRA ESCOLAR COBERTA NO MUNICÍPIO DE RONDOLÂNDIA - MT

ORDEM DE SERVIÇO: 22/06/2015

LOCAL: ESCOLA MUNICIPAL JOAVA ALVES DE OLIVEIRA NO MUNICÍPIO DE RONDOLÂNDIA - MT

Prazo: 240 dias

CONTRATO Nº. 017/2015

CONTRATADA: M X DA SILVA COMERCIO E SERVIÇOS DE TERRAPLENAGEM LTDA ME

Item	DESCRIÇÃO / DISCRIMINAÇÃO	PLANILHA CONTRATADA				2ª medição			EXECUTADO ACUMULADO ATUAL		
		UND	QTDE	UNITARIO	TOTAL	QTDE	VALOR EXECUTADO	VALOR ACUMULADO	QTDE A EXECUTAR	VALOR A EXECUTAR	
3.2.2	CONCRETO ARMADO FCK 25 MPRA USINADO INCLUSIVE LANÇAMENTO	m³	34,30	516,418	17.713,14	-	-	17.713,14	34,300	17.713,14	
3.2.3	IMPERMEABILIZAÇÃO COM TINTA BETUMINOSA	m³	72,00	8,522	613,55	-	-	613,55	72,000	613,55	
<b>SUBTOTAL</b>					<b>30.979,94</b>			<b>30.979,94</b>			
<b>04</b>	<b>SUPERESTRUTURA</b>										
4.1.1	FORMA PLANA CHAPA COMPENSADA PLASTIFICADA, ESP = 12mm UTIL 5X	m²	185,50	31,550	5.852,50	185,500	5.852,500	5.852,50	185,500	5.852,50	
4.1.2	CONCRETO ARMADO FCK 25 MPRA USINADO INCLUSIVE LANÇAMENTO	m³	18,00	516,418	9.295,52	18,000	9.295,520	9.295,52	18,000	9.295,52	
4.2.1	FORMA PLANA CHAPA COMPENSADA PLASTIFICADA, ESP = 12mm UTIL 5X	m²	110,00	31,550	3.470,50	-	-	3.470,50	-	3.470,50	
4.2.2	CONCRETO ARMADO FCK 25 MPRA USINADO INCLUSIVE LANÇAMENTO	m³	7,50	516,418	3.873,14	-	-	3.873,14	-	3.873,14	
4.3.1	Laje pré-moldada treliçada para forro (fck=25mpa), inclusive capeamento e escoramento	m²	88,60	89,539	7.633,17	-	-	7.633,17	-	7.933,17	
<b>SUBTOTAL</b>					<b>30.424,83</b>		<b>15.148,02</b>	<b>15.148,02</b>	<b>209,50</b>	<b>15.148,02</b>	<b>15.276,81</b>
<b>5</b>	<b>VEDAÇÃO INTERNA E EXTERNA</b>										
5.1	ALVENARIA DE TIJOLO CERÂMICO (9X19X24) CM E=0,09	m²	331,00	51,242	16.961,10	31,000	1.588,500	1.588,50	31,000	1.588,50	15.372,60
5.2	ALVENARIA DE TIJOLO CERÂMICO (9X19X24) CM E=0,19	m²	183,00	101,022	18.487,04	-	-	183,000	-	183,000	18.487,04
5.3	ALVENARIA DE TIJOLO CERÂMICO (4X9X17) CM E=0,04	m²	28,00	60,876	1.704,51	-	-	28,000	-	1.704,51	1.704,51
5.4	ALVENARIA DE ELEMENTO VAZADO DE CONCRETO (40X40X7cm) C/ARG. CIMENTO E AREIA TRAÇO 1:3 ANTI-CHUVA	m²	6,00	116,241	697,45	-	-	6,000	-	6,000	697,45
5.5	ALVENARIA DE ELEMENTO VAZADO DE CONCRETO (50X50X6cm) C/ARG. CIMENTO E AREIA TRAÇO 1:3 ANTI-CHUVA	m²	148,10	116,241	17.215,29	-	-	148,100	-	148,100	17.215,29
<b>SUBTOTAL</b>					<b>55.065,39</b>		<b>1.588,50</b>	<b>1.588,50</b>		<b>1.588,50</b>	<b>53.476,69</b>
<b>06</b>	<b>COBERTURA</b>										
6.1	ESTRUTURA DE AÇO EM ARCO VÃO DE 25,8 m	m²	1.114,00	125,92481	140.280,01	-	-	1.114,000	-	1.114,000	140.280,01
<b>SUBTOTAL</b>					<b>140.280,01</b>			<b>140.280,01</b>		<b>140.280,01</b>	



**2a. MEDIÇÃO**

PERÍODO: 31/07/2015 A 09/12/2015

OBRA: CONSTRUÇÃO DE 01 (UMA) QUADRA ESCOLAR COBERTA NO MUNICÍPIO DE RONDOLÂNDIA - MT

LOCAL: ESCOLA MUNICIPAL JOAVA ALVES DE OLIVEIRA NO MUNICÍPIO DE RONDOLÂNDIA - MT

ORDEM DE SERVIÇO: 22/06/2015

Prazo: 240 dias

CONTRATO Nº. 017/2015

CONTRATADA: M X DA SILVA COMERCIO E SERVIÇOS DE TERRAPLENAGEM LTDA ME

PERÍODO MEDIDO: 131,00

Item	DESCRIÇÃO / DISCRIMINAÇÃO	PLANILHA CONTRATADA			2ª medição		EXECUTADO ACUMULADO ATUAL			
		UND	QTDE	UNITARIO	TOTAL	QTDE	VALOR EXECUTADO	VALOR ACUMULADO	QTDE A EXECUTAR	VALOR A EXECUTAR
6.2	CHAPA CORRUGADA DE ALUMÍNIO E=0,7MM	m²	1.114,00	35,83566	39.920,93	-	-	-	1.114,00	39.920,93
<b>SUBTOTAL</b>					<b>180.200,94</b>					<b>180.200,94</b>
7	<b>ESQUADRIAS</b>									
7.1	PORTA DE MADEIRA 1,00x2,10 INCLUSIVE FERRAGENS	un	2,00	595,024	1.190,05	-	-	-	2,00	1.190,05
7.2	PORTA DE MADEIRA 0,90x2,10 INCLUSIVE FERRAGENS	un	1,00	472,973	472,97	-	-	-	1,00	472,97
7.3	PORTA DE MADEIRA BANHEIRO 0,60M	un	4,00	434,289	1.737,16	-	-	-	4,00	1.737,16
7.4	PORTA DE MADEIRA BANHEIRO 0,80M	un	2,00	453,281	906,56	-	-	-	2,00	906,56
<b>SUBTOTAL</b>					<b>4.306,74</b>					<b>4.306,74</b>
8	<b>REVESTIMENTOS</b>									
8.1	CHAPISCO C/ARGAMASSA DE CIMENTO E AREIA S/PENEIRAR TRACO 1:3 ESP =5mm P/PAREDE	m²	960,10	5,047980	4.846,57	-	-	-	960,10	4.846,57
8.2	EMBOCO C/ ARGAMASSA DE CIMENTO E AREIA S/ PENEIRAR, TRACO 1:7	m²	409,10	23.590560	9.650,90	-	-	-	409,10	9.650,90
8.3	REBOCO C/ARGAMASSA PRÉ-FABRICADA, ADESIVO DE ALTA RESISTENCIA PTINTA	m²	551,00	13.619650	7.504,37	-	-	-	551,00	7.504,37
8.4	REVESTIMENTO CERAMICO DE PAREDES PEIV 20X20CM	m²	328,00	35,023485	11.487,70	-	-	-	328,00	11.487,70
8.5	REVESTIMENTO CERAMICO DE PAREDES PEIV 10X10CM	m²	81,10	68,984895	5.594,67	-	-	-	81,10	5.594,67
<b>SUBTOTAL</b>					<b>39.084,21</b>				<b>2.329,30</b>	<b>39.084,21</b>
9	<b>PISOS</b>									
9.1	LASTRO DE CONCRETO INCLUIDO PREPARO E LANÇAMENTO	m²	633,20	502,386465	318.111,11	-	-	-	633,20	318.111,11
9.2	PISO CIMENTADO C/ ARGAMASSA DE CIMENTO E AREIA S/ PENEIRAR, TRACO 1:4	m²	633,20	53,016285	33.569,91	-	-	-	633,20	33.569,91
9.3	PISO INDUSTRIAL NATURAL ESP.= 12mm. INCLUS. POLIMENTO (INTERNO)	m²	195,40	96,086550	18.775,31	-	-	-	195,40	18.775,31
9.4	JUNTA DE RETRAÇÃO SERRADA COM DISCO ADAMANTADO	m²	627,05	10,020990	6.283,66	-	-	-	627,05	6.283,66

*Rodrigo Sedoris Le Sítua*  
Arquiteto e Urbanista  
CAO nº 37175-0



**2a. MEDIÇÃO**

PERÍODO:

31/07/2015 À 09/12/2015

OBRA: CONSTRUÇÃO DE 01 (UMA) QUADRA ESCOLAR COBERTA NO MUNICÍPIO DE RONDOLÂNDIA - MT

ORDEM DE SERVIÇO: 22/06/2015

LOCAL: ESCOLA MUNICIPAL JOAVA ALVES DE OLIVEIRA NO MUNICÍPIO DE RONDOLÂNDIA - MT

Prazo: 240 dias

CONTRATO Nº. 017/2015

CONTRATADA: M X DA SILVA COMERCIO E SERVIÇOS DE TERRAPLENAGEM LTDA ME

PERÍODO MEDIDO: 131,00

Item	DESCRIÇÃO / DISCRIMINAÇÃO	PLANILHA CONTRATADA			TOTAL	2ª medição		EXECUTADO ACUMULADO ATUAL			
		UND	QTDE	UNITARIO		VALOR EXECUTADO	QTDE	VALOR ACUMULADO	QTDE A EXECUTAR	VALOR A EXECUTAR	
9.5	PISO CERAMICO ESMALTADO PELV 33X33C	m²	62,50	53,478600	3.342,41	-	-	-	-	62,50	3.342,41
<b>SUBTOTAL</b>					<b>380.082,40</b>						<b>380.082,40</b>
10	<b>PINTURA</b>										
10.1	APLICAÇÃO DE SELADOR ACRILICO	m²	847,20	2,62395	2.223,01	-	-	-	-	847,20	2.223,01
10.2	DEMARCAÇÃO DE QUADRA TIPO ESCOLAR C/TINTA ACRILICA	m	380,00	9,14634	3.292,68	-	-	-	-	380,00	3.292,68
10.3	EMASSAMENTO DE SUPERFICIE COM APLICAÇÃO 2 MAOS	m²	88,60	9,59616	850,22	-	-	-	-	88,60	850,22
10.4	ESMALTE SINTÉTICO EM ESTRUTURA DE AÇO CARBONO 50 MICRA CREVOLVER	m²	1.114,00	16,29348	18.150,94	-	-	-	-	1.114,00	18.150,94
10.5	PINTURA C/PRIMER EPOXI EM ESTRUTURA DE AÇO CARBONO 25 MICRA CREVOLVER	m²	1.114,00	8,02179	8.936,27	-	-	-	-	1.114,00	8.936,27
10.6	PINTURA DE ACABAMENTO COM APLICAÇÃO 2 DEMAOS DE TINTA ACRILICA	m²	847,20	17,84286	15.116,47	-	-	-	-	847,20	15.116,47
10.7	PINTURA DE PISO COM TINTA A BASE DE RESINA EPOXI	m²	480,00	11,54538	5.541,78	-	-	-	-	480,00	5.541,78
10.8	PINTURA EM TINTA PVA LATEX 2 DEMAOS	m²	476,00	11,72031	5.578,87	-	-	-	-	476,00	5.578,87
<b>SUBTOTAL</b>					<b>59.690,24</b>						<b>59.690,24</b>
11	<b>INSTALAÇÕES HIDRÁULICAS</b>										
11.1	ADAPTADOR SOLDÁVEL CURTO COM BOLSA ROSCA 20MM 1/2"	UN	4,00	11,870	47,48	-	-	-	-	4,00	47,48
11.2	ADAPTADOR SOLDÁVEL CURTO COM BOLSA ROSCA 25MM 3/4"	UN	12,00	14,069	168,83	-	-	-	-	12,00	168,83
11.3	ADAPTADOR SOLDÁVEL CURTO COM BOLSA ROSCA 32MM 1"	UN	4,00	22,553	90,21	-	-	-	-	4,00	90,21
11.4	ADAPTADOR SOLDÁVEL CURTO COM BOLSA ROSCA 50MM 1 1/2"	UN	4,00	31,000	124,00	-	-	-	-	4,00	124,00
11.5	BUCHA DE REDUÇÃO SOLDÁVEL CURTA 50MM - 40MM	UN	2,00	2,337	4,67	-	-	-	-	2,00	4,67
11.6	BUCHA DE REDUÇÃO SOLDÁVEL CURTA 40MM - 25MM	UN	2,00	0,612	1,22	-	-	-	-	2,00	1,22
11.7	CAIXA DE AGUA FIBRA DE VIDRO CAP 3000 LITROS	UN	1,00	1639,032	1.639,03	-	-	-	-	1,00	1.639,03
11.8	ENGATE FLEXIVEL PLASTICO	UN	10,00	6,385	63,85	-	-	-	-	10,00	63,85



**2a. MEDIÇÃO**

PERÍODO:

31/07/2015 A 09/12/2015

OBRA: CONSTRUÇÃO DE 01 (UMA) QUADRA ESCOLAR COBERTA NO MUNICÍPIO DE RONDOLÂNDIA - MT

ORDEM DE SERVIÇO: 22/06/2015

LOCAL: ESCOLA MUNICIPAL JOANA ALVES DE OLIVEIRA NO MUNICÍPIO DE RONDOLÂNDIA - MT

Prazo: 240 dias

CONTRATO Nº. 017/2015

CONTRATADA: M X DA SILVA COMERCIO E SERVIÇOS DE TERRAPLENAGEM LTDA ME

PERÍODO MEDIDO: 131,00

Item	DESCRIÇÃO / DISCRIMINAÇÃO	PLANILHA CONTRATADA			2ª medição		EXECUTADO ACUMULADO ATUAL		VALOR A EXECUTAR
		UND	QTDE	UNITARIO	TOTAL	QTDE	VALOR EXECUTADO	VALOR ACUMULADO	
11.9	FLANGE PARA CAIXA D'AGUA 25MM	UN	3,00	15.644	46.93	-	-	3,00	46.93
11.10	FLANGE PARA CAIXA D'AGUA 50MM	UN	2,00	42.108	84.22	-	-	2,00	84.22
11.11	JOELHO 90º SOLDADAVEL 25MM	UN	11,00	6.310	69.41	-	-	11,00	69.41
11.12	JOELHO 90º SOLDADAVEL 32MM	UN	6,00	7.135	42.81	-	-	6,00	42.81
11.13	JOELHO 90º SOLDADAVEL 50MM	UN	8,00	11.358	90.86	-	-	8,00	90.86
11.14	JOELHO 90º SOLDADAVEL COM BUCHA LATAO 20MM 1/2"	UN	2,00	8.222	16.44	-	-	2,00	16.44
11.15	JOELHO DE REDUÇÃO 90º SOLDADAVEL 32MM - 25MM	UN	4,00	8.222	32.89	-	-	4,00	32.89
11.16	JOELHO 90º SOLDADAVEL COM BUCHA LATAO 25MM 1/2"	UN	16,00	7.072	113.15	-	-	16,00	113.15
11.17	LUVA DE REDUÇÃO SOLDADAVEL 40MM - 32MM	UN	4,00	2.899	11.60	-	-	4,00	11.60
11.18	LUVA DE REDUÇÃO SOLDADAVEL 50MM - 20MM	UN	2,00	6.597	13.19	-	-	2,00	13.19
11.19	LUVA SOLDADAVEL 32MM	UN	4,00	8.497	33.99	-	-	4,00	33.99
11.20	LUVA SOLDADAVEL SOLDADAVEL COM ROSCA 3/4"	UN	8,00	4.698	37.58	-	-	8,00	37.58
11.21	REGISTRO DE GAVETA C/ CANOPLA CROMADA 1"	UN	2,00	76.557	153.11	-	-	2,00	153.11
11.22	REGISTRO DE GAVETA C/ CANOPLA CROMADA 1 1/2"	UN	2,00	113.242	226.48	-	-	2,00	226.48
11.23	REGISTRO DE GAVETA C/ CANOPLA CROMADA 1/2"	UN	2,00	60.376	120.75	-	-	2,00	120.75
11.24	REGISTRO DE GAVETA C/ CANOPLA CROMADA 3/4"	UN	2,00	65.849	131.70	-	-	2,00	131.70
11.25	REGISTRO DE PRESSAO C/ CANOPLA CROMADA 3/4"	UN	8,00	62.975	503.80	-	-	8,00	503.80
11.26	TE 90º SOLDADAVEL 25MM	UN	5,00	7.147	35.74	-	-	5,00	35.74
11.27	TE 90º SOLDADAVEL 40MM	UN	8,00	7.147	57.18	-	-	8,00	57.18
11.28	TE 90º SOLDADAVEL 50MM	UN	4,00	18.143	72.57	-	-	4,00	72.57
11.29	TE DE REDUÇÃO 90º SOLDADAVEL 32MM - 25MM	UN	4,00	12.358	49.43	-	-	4,00	49.43
11.30	TE DE REDUÇÃO 90º SOLDADAVEL 50MM - 40MM	UN	2,00	28.201	56.40	-	-	2,00	56.40
11.31	TORNEIRA CROMADA PARA LAVATORIO 1/2"	UN	8,00	14.907	119.26	-	-	8,00	119.26
11.32	TORNEIRA BOIA PARA CAIXA D'AGUA EM PVC D=3/4"	UN	1,00	63.037	63.04	-	-	1,00	63.04
11.33	TUBO PVC RIGIDO SOLDADAVEL 20MM	UN	27,00	13.445	363.02	-	-	27,00	363.02
11.34	TUBO PVC RIGIDO SOLDADAVEL 25MM	UN	38,00	15.931	605.38	-	-	38,00	605.38
11.35	TUBO PVC RIGIDO SOLDADAVEL 32MM	UN	28,00	21.454	600.71	-	-	28,00	600.71
11.36	TUBO PVC RIGIDO SOLDADAVEL 40MM	UN	14,00	26.627	372.78	-	-	14,00	372.78
11.37	TUBO PVC RIGIDO SOLDADAVEL 50MM	UN	36,00	31.462	1.132.63	-	-	36,00	1.132.63
11.38	UNIAO SOLDADAVEL 20MM	UN	6,00	4.911	29.47	-	-	6,00	29.47
11.39	UNIAO SOLDADAVEL 50MM	UN	2,00	22.928	45.86	-	-	2,00	45.86
11.40	VALVULA DE DESCARGA	UN	2,00	226.634	453.27	-	-	2,00	453.27
11.41	VASO SANITARIO SIFONADO PARA VALVULA DE DESCARGA	UN	4,00	226.634	906.54	-	-	4,00	906.54

Rodrigo Selhorst & Silitic  
Arquiteto e Urbanista  
CAU nº 137443-0



ESTADO DE MATO GROSSO  
PREFEITURA MUNICIPAL DE RONDOLÂNDIA  
GESTÃO 2013/2016



Prefeitura de Rondolândia-MT  
União, Trabalho e Participação



## 2a. MEDIÇÃO

PERÍODO: 31/07/2015

À 09/12/2015

OBRA: CONSTRUÇÃO DE 01 (UMA) QUADRA ESCOLAR COBERTA NO MUNICÍPIO DE RONDOLÂNDIA - MT

ORDEM DE SERVIÇO: 22/06/2015

LOCAL: ESCOLA MUNICIPAL JOAVA ALVES DE OLIVEIRA NO MUNICÍPIO DE RONDOLÂNDIA - MT

Prazo: 240 dias

CONTRATO Nº. 017/2015

CONTRATADA: M X DA SILVA COMERCIO E SERVIÇOS DE TERRAPLENAGEM LTDA ME

PERÍODO MEDIDO: 131,00

Item	DESCRÇÃO / DISCRIMINAÇÃO	PLANILHA CONTRATADA			2ª medição		EXECUTADO ACUMULADO ATUAL		VALOR A EXECUTAR
		UND	QTDE	UNITARIO	TOTAL	QTDE	VALOR EXECUTADO	VALOR ACUMULADO	
<b>SUBTOTAL</b>					<b>8.831,48</b>				<b>8.831,48</b>
<b>12</b>	<b>INSTALAÇÕES SANITÁRIAS</b>								
12.1	BUCHA DE REDUÇÃO LONGA 50MM	UN	5,00	3.449	17,25				17,25
12.2	CAIXA DE INSPEÇÃO DE ESGOTO SIFONADA (60X60)CM	UN	4,00	137,782	551,13				551,13
12.3	CAIXA SIFONADA (100X100X50)MM	UN	6,00	40,571	243,43				243,43
12.4	CAIXA SIFONADA (150X150X50)MM	UN	4,00	41,196	164,78				164,78
12.5	CURVA 90º CURTA 40MM	UN	14,00	7,210	100,94				100,94
12.6	FOSSA SEPTICA EM CONCRETO ARMADO D=2,50XH12)	UN	1,00	1281,075	1.281,08				1.281,08
12.7	JOELHO 45º 40MM	UN	3,00	9,496	28,49				28,49
12.8	JOELHO 45º 50MM	UN	6,00	11,233	67,40				67,40
12.9	JOELHO 90º 100MM	UN	7,00	20,867	146,07				146,07
12.10	JOELHO 90º COM ANEL P/ESGOTO SEC. 40MM	UN	10,00	9,321	93,21				93,21
12.11	JUNÇÃO SIMPLES 100MM 100MM	UN	5,00	28,326	141,63				141,63
12.12	JUNÇÃO SIMPLES 100MM- 50MM	UN	6,00	22,291	133,75				133,75
12.13	JUNÇÃO SIMPLES 50MM- 50MM	UN	8,00	13,819	110,55				110,55
12.14	SIFÃO DE COPO PARA PIA E LAVATORIO 1" - 1 1/2"	UN	9,00	19,882	179,03				179,03
12.15	SUMIDOURO EM ALVENARIA D=2,30XH=6	UN	1,00	1450,307	1.450,31				1.450,31
12.16	TE SANITARIO 100MM - 50MM	UN	1,00	34,998	35,00				35,00
12.17	TUBO PVC PONTA E BOLSA C/ VIROLA - 50MM	M	3,00	29,351	88,05				88,05
12.18	TUBO RIGIDO C/PONTA LISA 100MM	M	35,00	46,881	1.640,82				1.640,82
12.19	TUBO RIGIDO C/PONTA LISA 40MM	M	20,00	23,778	475,56				475,56
12.20	TUBO RIGIDO C/PONTA LISA 50MM	M	17,00	32,087	545,48				545,48
12.21	VALVULA PARA LAVATORIO E TANQUE 1"	UN	9,00	5,173	46,56				46,56
<b>SUBTOTAL</b>					<b>7.540,52</b>				<b>7.540,52</b>
<b>13</b>	<b>DRENAGEM PLUVIAL</b>								
13.1	CALHA EM CHAPA DE AÇO GALVANIZADO Nº 24	m	72,00	63,225	4.552,17				4.552,17
13.2	TUBO DE QUEDA AGUA PLUVIAL DN 150MM	m	20,00	32,937	658,74				658,74
13.3	JOELHO PVC 90º D=150MM TUBULACAO PLUVIAL	UN	4,00	22,066	88,26				88,26
13.4	RALO HEMISFERICO TIPO ABACAXI COM TELA DE AÇO COM FUNIL DE SAIDA CONICO	UN	4,00	94,325	377,30				377,30

Adriano Athorst e Sita  
Arquiteto e Urbanista  
CAU-011775-0

Fiscal  
6/11

Fiscal

Eng. Empresa



**2a. MEDIÇÃO**

PERÍODO:

31/07/2015 A

09/12/2015

OBRA: CONSTRUÇÃO DE 01 (UMA) QUADRA ESCOLAR COBERTA NO MUNICÍPIO DE RONDOLÂNDIA - MT

ORDEM DE SERVIÇO: 22/06/2015

LOCAL: ESCOLA MUNICIPAL JOAVA ALVES DE OLIVEIRA NO MUNICÍPIO DE RONDOLÂNDIA - MT

Prazo: 240 dias

CONTRATO Nº. 017/2015

CONTRATADA: M X DA SILVA COMERCIO E SERVIÇOS DE TERRAPLENAGEM LTDA ME

PERÍODO MEDIDO: 131,00

Item	UNID	QTDDE	UNITARIO	TOTAL	2º medição		EXECUTADO ACUMULADO ATUAL	
					VALOR EXECUTADO	QTDDE	VALOR ACUMULADO	QTDDE A EXECUTAR
13.5	M	72,00	201,457	14.504,90	-	-	72,00	14.504,90
<b>SUBTOTAL</b>				<b>20.181,37</b>				<b>20.181,37</b>
<b>14</b>								
14.1	UN	5,00	19,7046150	98,52	-	-	5,00	98,52
14.2	UN	5,00	17,8553550	89,28	-	-	5,00	89,28
14.3	UN	4,00	30,9626100	123,85	-	-	4,00	123,85
14.4	UN	1,00	28,1252450	28,13	-	-	1,00	28,13
14.5	UN	16,00	3,4111350	54,58	-	-	16,00	54,58
14.6	UN	7,00	9,7211100	68,05	-	-	7,00	68,05
14.7	m	190,00	3,1737300	603,01	-	-	190,00	603,01
14.8	m	820,00	4,6606350	3.821,72	-	-	820,00	3.821,72
14.9	m	14,00	11,2205100	157,09	-	-	14,00	157,09
14.10	m	41,00	22,1286450	907,27	-	-	41,00	907,27
14.11	UN	2,00	12,8198700	25,64	-	-	2,00	25,64
14.12	UN	1,00	12,8198700	12,82	-	-	1,00	12,82
14.13	UN	7,00	10,6457400	74,52	-	-	7,00	74,52
14.14	UN	5,00	12,7074150	63,54	-	-	5,00	63,54
14.15	UN	8,00	59,4637050	475,71	-	-	8,00	475,71
14.16	UN	2,00	59,4637050	118,93	-	-	2,00	118,93
14.17	UN	1,00	325,4197800	325,42	-	-	1,00	325,42
14.18	UN	1,00	510,5457000	510,55	-	-	1,00	510,55
14.19	UN	1,00	217,2880500	217,29	-	-	1,00	217,29