



GOVERNO DO ESTADO DE MATO GROSSO
Prefeitura de Rondolândia



VOLUME 1/1

Obra:

CONTRATAÇÃO DE EMPRESA PARA SERVIÇOS DE TAPA BURACO

2023

Local:

RUAS E AVENIDAS

Cidade:

RONDOLÂNDIA / MT

Anexos:

- PROJETOS DE ENGENHARIA

Responsável Técnico:

Janete Moreira Lopes
Responsável Técnica
Engenheira Civil CREA: 97422/D-0

D
O
C
U
M
E
N
T
O
S



4

**PROJETO DE DRENAGEM PROFUNDA E
INSTALAÇÃO DE DRENO**





ESTADO DE MATO GROSSO
PREFEITURA MUNICIPAL DE RONDOLÂNDIA

GESTÃO 2021/2024



PROJETO DE TAPA BURACO

Proprietário: Prefeitura Municipal de Rondolândia - MT
CNPJ: 04.221.486/0001-49
Trecho: Ruas Diversas

VOLUME 2 - PROJETO DE EXECUÇÃO

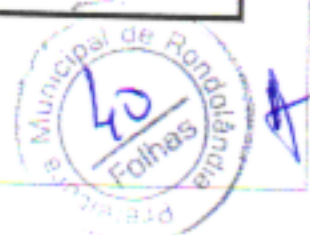



SERVIÇOS DE TAPA BURADO

ASSUNTO: APRESENTAÇÃO		AUTOR DO PROJETO:		ESTADO DE MATO GROSSO PREFEITURA MUNICIPAL DE RONDOLÂNDIA	
LEGENDA:		 <i>Janete Moreira Lopes</i> Responsável Técnica Engenheira Civil - CRB 03/94239/0		OBRA: PROJETO DE TAPA BURACO PROPRIETÁRIO: PREFEITURA MUNICIPAL DE RONDOLÂNDIA - MT CNPJ: 04.221.486/0001-49 LOCAL: RUAS DIVERSAS	
DATA DA ENTREGA:	ABRIL/2022	DESENHO:		FOLHA Nº	
REVISÃO:	1ª - 00/00/0000			RES-02	
ESCALA:	SEM ESCALA	ART:			
		ART:		000000-0	



CROQUI DAS OCORRÊNCIAS DOS MATERIAIS



LEGENDA	LOCALIZAÇÃO	DMT
	Município de Cuiabá - MT	1,028,00 Km Rod. Pav. 45,00 Km Rod. Não Pav.
	Latitude: 10°53'51.4" S Longitude: 61°27'12.7" O	0,93 Km Rod. Pav. 6,61 Km Rod. Não Pav.
	Latitude: 10°50'17.70"S Longitude: 61°27'32,07"O	0,50 Km Rod. Pav. 0,00 Km Rod. Não Pav.
	Latitude: 11°28'10,31"S Longitude: 61°23'20,14"O	45,60 Km Rod. Pav. 49,00 Km Rod. Não Pav.
	Latitude: 10°51'17.10"S Longitude: 61°28'23,50"O	0,50 Km Rod. Pav. 2,46 Km Rod. Não Pav.

ASSUNTO: CROQUI DE LOCALIZAÇÃO DAS OCORRÊNCIAS DE MATERIAIS PARA PAVIMENTAÇÃO

DATA DA ENTREGA: OUTUBRO/2023
 REVISÃO: 1ª - 00/00/0000
 ESCALA: SEM ESCALA
 ART: 000000-0

AUTOR DO PROJETO:

Janete Moreira Lopes
 Responsável Técnica
 Engenharia Civil CRP: 94208/0



ESTADO DE MATO GROSSO
 PREFEITURA MUNICIPAL DE RONDOLÂNDIA
 CANTO ABRIL

OBRA: PROJETO DE TAPA BURACO
 PROPRIETÁRIO: PREFEITURA MUNICIPAL DE RONDOLÂNDIA - MT
 CNPJ: 04.221.486/0001-49
 LOCAL: RUAS DIVERSAS



CROQUI DE LOCALIZAÇÃO DA EMULSÃO ASFÁLTICA

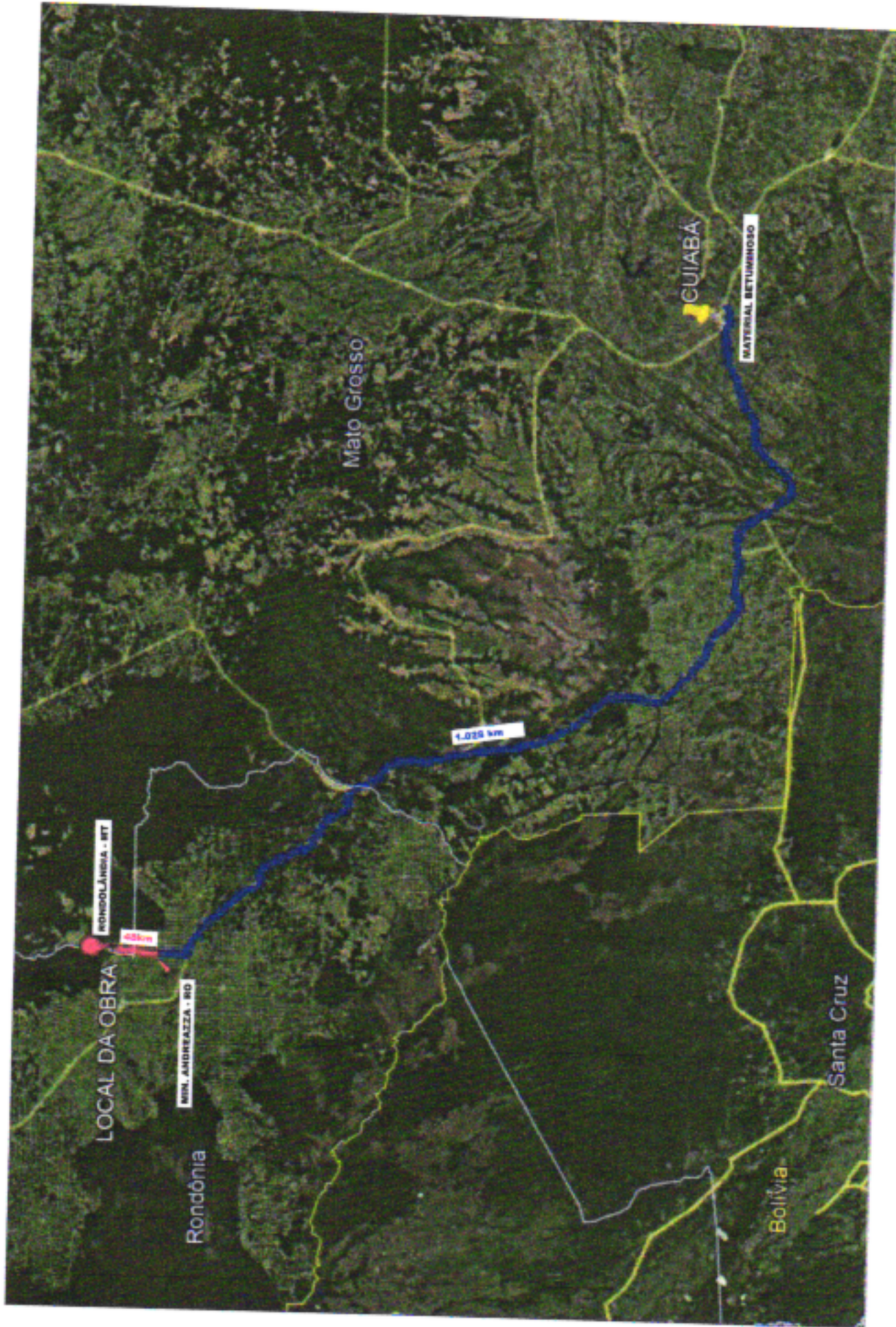

EMULSÃO ASFÁLTICA

Coordenada Geográficas:
 Porto Velho - Rondônia (RO)
 8°47'8,94"S
 63°51'28,32"O

Distância do Trecho:
 1.028,00 Km, sendo:
 1.028,00 Km de Trecho Pavimentado
 48,00 Km de Trecho não Pavimentado

ASSUNTO:	LOCALIZAÇÃO DA EMULSÃO ASFÁLTICA	AUTOR DO PROJETO:	ESTADO DE MATO GROSSO PREFEITURA MUNICIPAL DE RONDOLÂNDIA
LEGENDA:	Trecho Pavimentado Trecho não Pavimentado	Responsável Técnico: Engenheira Civil Cida: 942050	OBRA: PROJETO DE TAPA BURACO
DATA DA ENTREGA:	OUTUBRO/2023	Responsável Técnico: Engenheira Civil Cida: 942050	PROPRIETÁRIO: PREFEITURA MUNICIPAL DE RONDOLÂNDIA - MT
REVISÃO:	1ª - 00/000/0000	DESENHO:	CNPJ: 04.221.486/0001-49
ESCALA:	SEM ESCALA	ART:	LOCAL: RUAS DIVERSAS
			FOLHA Nº RES-04

Municipal de Rondônia
 43
 Folhas
 04

CROQUI DE LOCALIZAÇÃO DA PEDREIRA

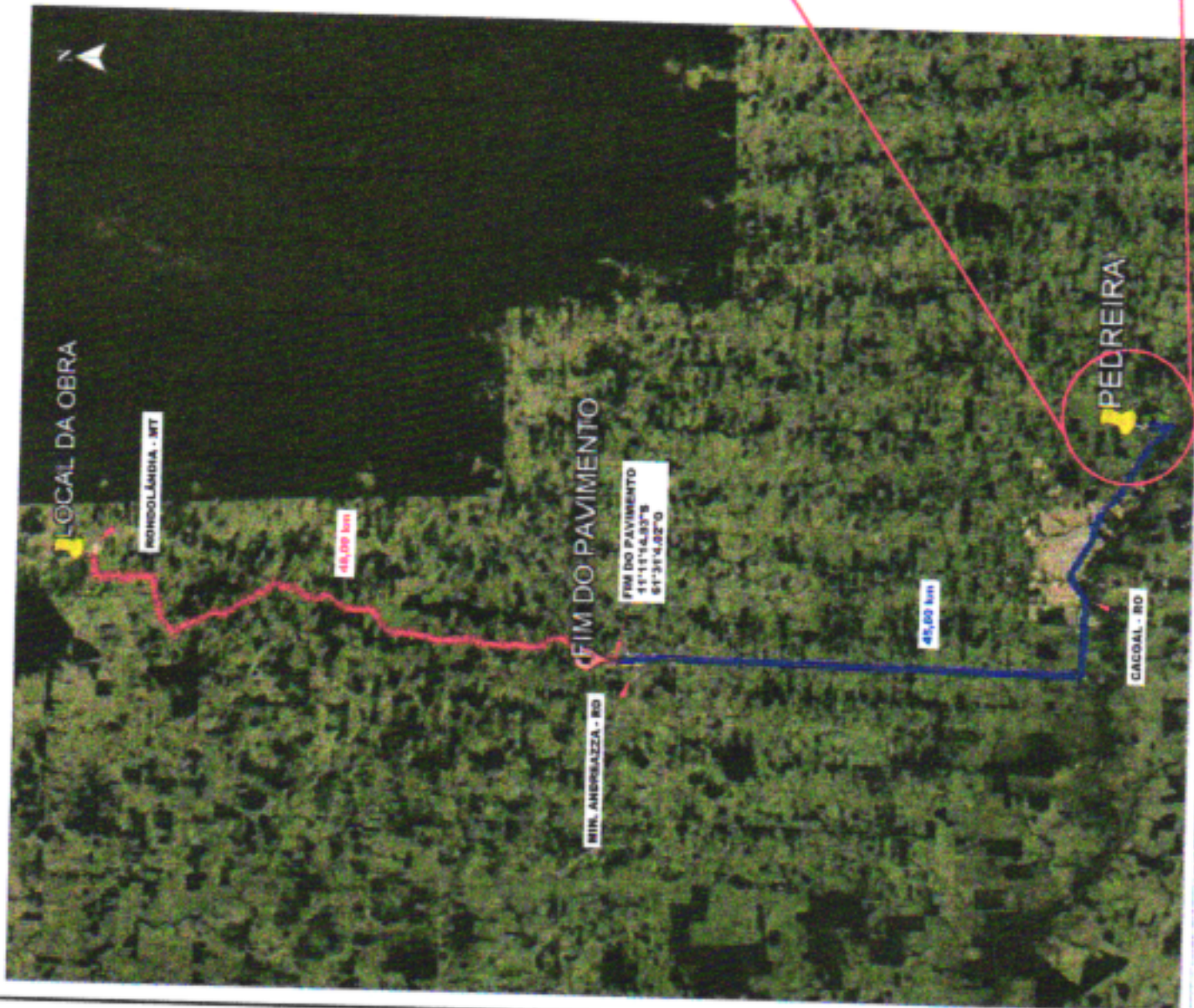

PEDREIRA

Coordenada Geográficas:
 Latitude: 11°28'10.31"S
 Longitude: 61°23'20.14"O

Distância do Trecho:
 93,60 Km, sendo:
 45,60 Km de Trecho Pavimentado
 48,00 Km de Trecho não Pavimentado

Proprietário:
 CASTILHO MINERAÇÃO - MT
 CNPM nº 886.135/2000



ASSUNTO: LOCALIZAÇÃO DA PEDREIRA		AUTOR DO PROJETO: <i>Janete Moreira Lopes</i> Responsável Técnica Engenharia Civil CRB 032.916/D00		ESTADO DE MATO GROSSO PREFEITURA MUNICIPAL DE RONDOLÂNDIA	FOLHA Nº RES-05
LEGENDA: Trecho Pavimentado Trecho não Pavimentado	DATA DA ENTREGA: OUTUBRO/2023	REVISÃO: 1ª - 0000000000	OBRA: PROJETO DE TAPA BURACO	PROPRIETÁRIO: PREFEITURA MUNICIPAL DE RONDOLÂNDIA - MT CNPJ: 04.221.485/0001-49	
	ESCALA: SEM ESCALA	ART: 000000-0	LOCAL: RUAS DIVERSAS		



CROQUI DE LOCALIZAÇÃO DO BOTA FORA



BOTA-FORA

Coordenada Geográficas:
 Latitude: 10°50'17,70"S
 Longitude: 61°27'32,07"O

Distância do Trecho:
 0,50 Km, sendo:
 0,50 Km de Trecho Pavimentado
 0,00 Km de Trecho não Pavimentado

Proprietário:
 Prefeitura de Rondolândia - MT

ASSUNTO: LOCALIZAÇÃO DO BOTA FORA		AUTOR DO PROJETO:	
LEGENDA: Trecho Pavimentado Trecho não Pavimentado		 Janete Moreira Lopes Responsável Técnica Engenharia Civil - CRP 034.912.000	
DATA DA ENTREGA:	OUTUBRO/2023	OBRA:	PROJETO DE TAPA BURACO
REVISÃO:	1ª - 00/00/0000	PROPRIETÁRIO:	PREFEITURA MUNICIPAL DE RONDOLÂNDIA - MT
ESCALA:	SEM ESCALA	CNPJ:	04.221.486/0001-49
ART:	000000-0	LOCAL:	RUAS DIVERSAS
			FOLHA Nº RES-06

44
Folhas



ASSUNTO: DRENAGEM PROFUNDA	AUTOR DO PROJETO:	
LEGENDA:	<i>Janele Moreira Lopes</i> Resp. Técnica Engenharia Civil - CR 14.940/2000	
DATA DA ENTREGA: OUTUBRO/2023	REVISÃO: 1ª - 00/00/0000	DESENHO:
	ESCALA: SEM ESCALA	
MACKENZIE - ENGENHARIA E ARQUITETURA Coordenação do Projeto		
OBRA: PROJETO DE DRENAGEM PROFUNDA	PROPRIETÁRIO: PREFEITURA MUNICIPAL DE RONDOLÂNDIA - MT CNPJ: 04.221.486/0001-49	
LOCAL: AV. JOANA ALVES DE OLIVEIRA E RUA JOSEFA DE OL.	FOLHA Nº DP-01	



CAIXA DE INSPEÇÃO 60x60x60

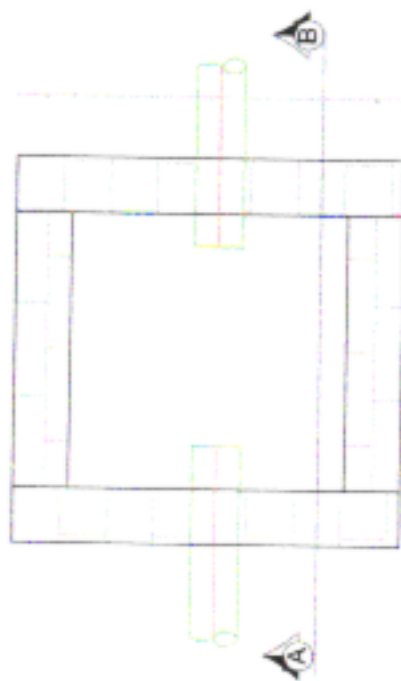

PLANTA BAIXA
E.: 1/25

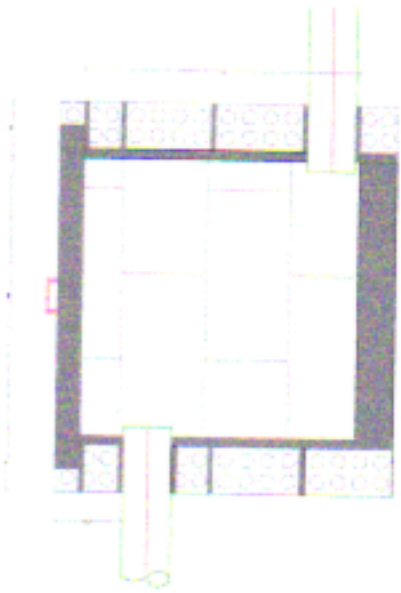

CORTE - AB
ESC.: 1/25

DPS 01

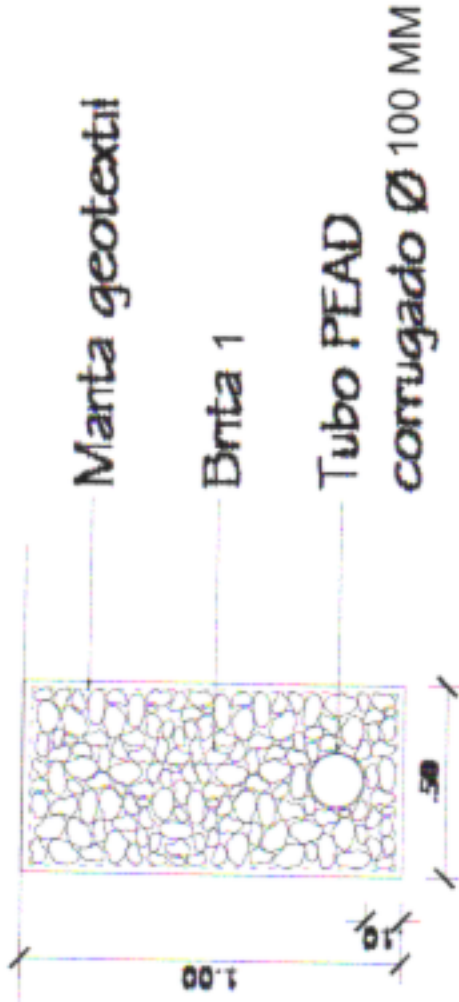

Manta geotextil

Brita 1

Tubo PEAD
corrugado Ø 100 MM

10°50'41,53"S
61°27'49,45"O

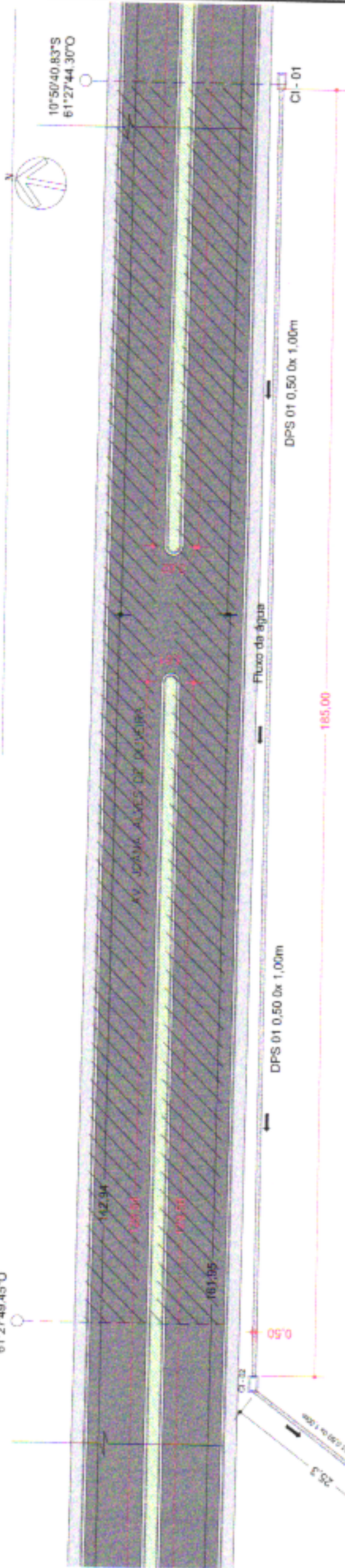

10°50'40,83"S
61°27'44,30"O

Filtro de água

DPS 01 0,50 Dx 1,00m

DPS 01 0,50 Dx 1,00m

Cl - 01

165,00

25,3
DPS 01 0,50 Dx 1,00m

ASSUNTO: INSTALAÇÃO DE DRENO	AUTOR DO PROJETO:	MACKENZIE - ENGENHARIA E ARQUITETURA Coordenação de Projetos	FOLHA Nº DR-01
LEGENDA:	DATA DA ENTREGA: OUTUBRO/2023	OBRA: PROJETO DE INSTALAÇÃO DE DRENO	PROPRIETÁRIO: PREFEITURA MUNICIPAL DE RONDOLÂNDIA - MT
	REVISÃO: 1ª - 00/00/0000		CNPJ: 04.221.486/0001-49
	ESCALA: SEM ESCALA		LOCAL: AV. JOANA ALVES DE OLIVEIRA
	DESENHO:		

Prefeitura Municipal de Rondolândia
46 Folhas
BRUNO